

UBICACION
HOJA SAN ISIDRO
ESCALA 1 : 50000

1-2	67° 40'	115.23m
1-3	72° 40'	92.35m
2-3	164° 12'	1.3.01m
1-4	254° 40'	32.47m
4-1	544° 25'	20.16m

N

FINCA

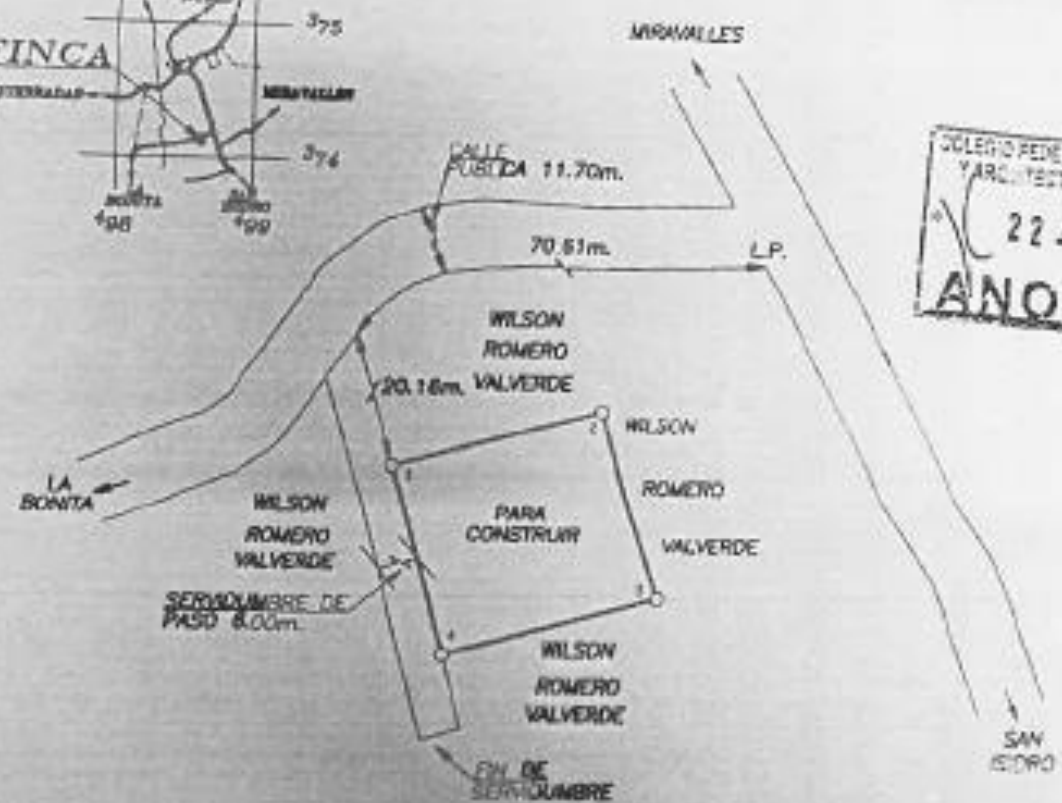
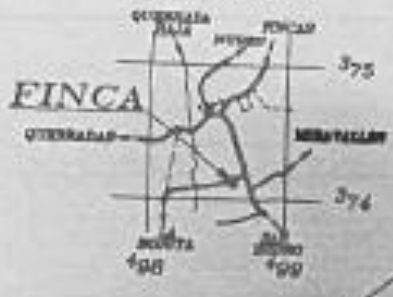

COLEGIO FEDERADO DE INGENIEROS
Y ARQUITECTOS DE COSTA RICA
22 JUL 2011
ANOTADO

NOTAS:

LEVANTAMIENTO POLAR.
POLIGONAL ABIERTA.
ERROR ANGULAR NO SE DETERMINA
POR METODO USADO.
ERROR LINEAL ESTIMADO : 0.01m.
DOY FE DE QUE LOS LINDEROS
SON EXISTENTES.
FRONTE A SERVIDUMBRE: 30.00m.
MODIFICA AL PLANO No. SJ-1016345-2005
Y AL PLANO No. SJ-1285340-2008
ESTE PLANO SERVIRA UNICAMENTE PARA INSCRIBIR
EL INMUEBLE UNA VEZ INSCRITO EL FRACCIONAMIENTO
RESPECTIVO, EL PLANO SURTIRA LOS EFECTOS
JURIDICOS CORRESPONDIENTES DESDE LA FECHA DE SU
INSCRIPCION EN EL CATASTRO NACIONAL.
SERVIDUMBRE DE PASO QUE DA ACCESO A 3 LOTES.
FUNDO SERVIENTE FOLIO REAL 1174296-000

INFORMACION REGISTRO PUBLICO
PARTE DE

FOLIO REAL
1174296-000

AREA 56885.06 m²

PROTOCOLO	AREA
TOMO 17023	972 m ²
FOLIO 130	

[Signature]
ROBERT ARTAVIA MATA
TOPOGRAFO ASOCIADO T.A.-9827

ESCALA
1 : 1000
FECHA
DICIEMBRE 2010

SITUADO EN MIRAVALLES
DISTRITO 1 SAN ISIDRO DE EL GENERAL
CANTON 19 PEREZ ZELEDON
PROVINCIA 1 SAN JOSE

ANEXO
1101-08
3