

ENTERO No.38103522-0

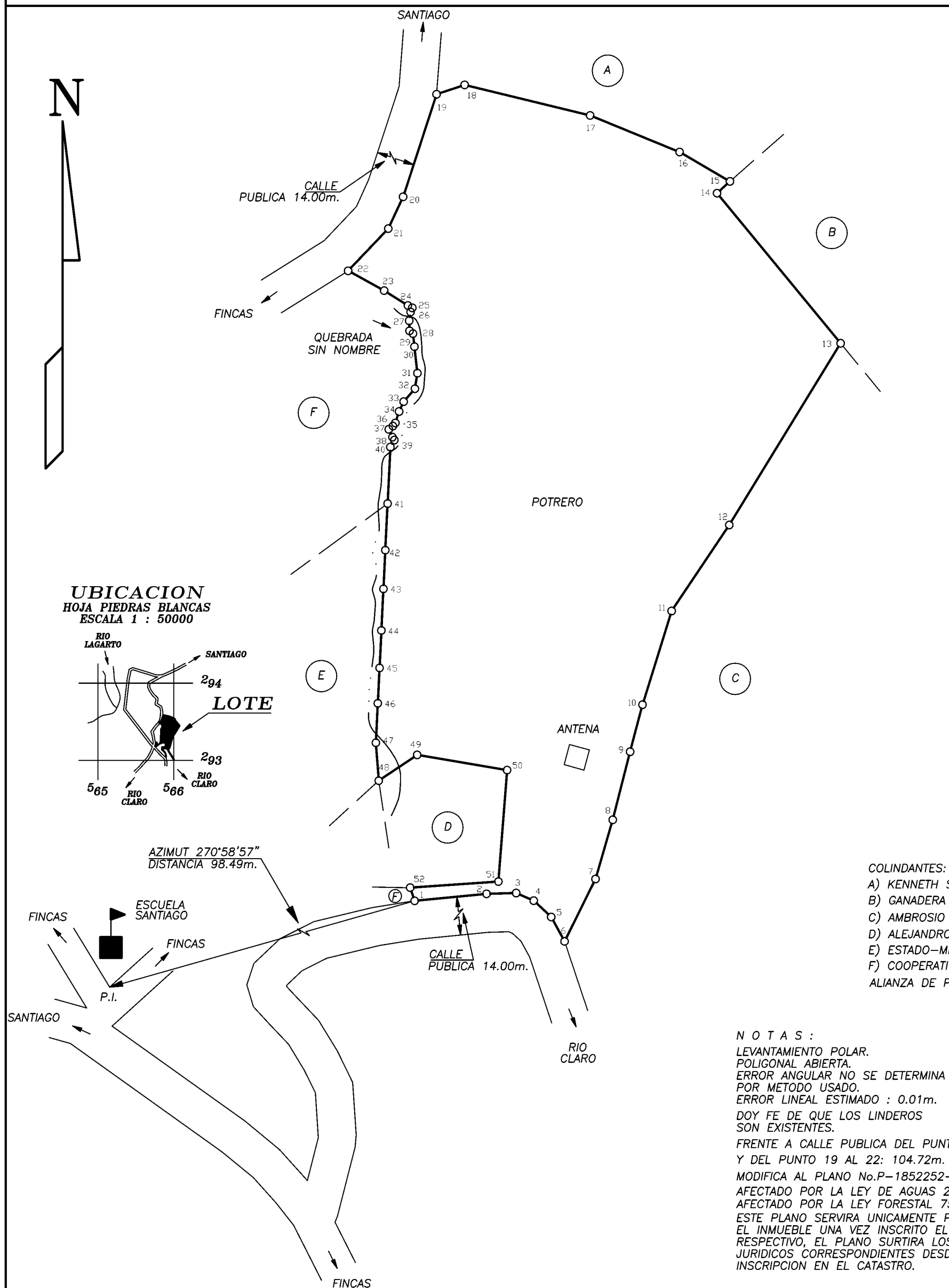

LINEA	AZIMUT	DISTANCIA
1-2	84° 32'	38.08m.
2-3	88° 31'	15.63m.
3-4	113° 06'	10.05m.
4-5	132° 34'	12.54m.
5-6	150° 57'	14.45m.
6-7	26° 46'	36.22m.
7-8	16° 30'	32.01m.
8-9	14° 32'	36.49m.
9-10	15° 01'	25.25m.
10-11	17° 32'	50.99m.
11-12	34° 17'	53.95m.
12-13	31° 54'	111.04m.
13-14	320° 06'	101.48m.
14-15	47° 56'	9.13m.
15-16	299° 49'	30.60m.
16-17	291° 56'	50.83m.
17-18	283° 28'	68.02m.
18-19	251° 52'	15.57m.
19-20	198° 20'	56.04m.
20-21	205° 27'	18.26m.
21-22	224° 00'	30.42m.
22-23	118° 27'	21.55m.
23-24	121° 39'	14.69m.
24-25	118° 01'	2.64m.
25-26	202° 03'	2.34m.
26-27	189° 02'	4.56m.
27-28	178° 11'	5.23m.
28-29	129° 21'	2.33m.
29-30	173° 24'	6.81m.
30-31	173° 28'	13.83m.
31-32	189° 25'	8.16m.
32-33	221° 29'	8.97m.
33-34	205° 14'	5.64m.
34-35	198° 16'	6.26m.
35-36	218° 16'	2.06m.
36-37	232° 28'	2.75m.
37-38	154° 42'	4.52m.
38-39	145° 39'	1.79m.
39-40	209° 50'	4.21m.
40-41	182° 51'	29.35m.
41-42	182° 51'	24.20m.
42-43	182° 51'	20.10m.
43-44	182° 51'	21.60m.
44-45	182° 51'	19.45m.
45-46	182° 51'	18.38m.
46-47	182° 51'	20.49m.
47-48	175° 35'	19.72m.
48-49	56° 34'	24.26m.
49-50	99° 28'	48.06m.
50-51	184° 32'	57.98m.
51-52	266° 08'	46.61m.
52-1	161° 12'	7.23m.

- COLINDANTES:
- A) KENNETH SAMUEL AGUERO SANTOS
 - B) GANADERA RIO CHIRICANOS LIMITADA
 - C) AMBROSIO MENDOZA MENDOZA
 - D) ALEJANDRO ANDREY VARGAS MORA
 - E) ESTADO-MINISTERIO DE EDUCACION PUBLICA
 - F) COOPERATIVA DE AHORRO Y CREDITO ALIANZA DE PEREZ ZELEDON R.L.

NOTAS:

LEVANTAMIENTO POLAR.
POLIGONAL ABIERTA.
ERROR ANGULAR NO SE DETERMINA POR METODO USADO.
ERROR LINEAL ESTIMADO : 0.01m.
DOY FE DE QUE LOS LINDEROS SON EXISTENTES.
FRENTE A CALLE PUBLICA DEL PUNTO 1 AL 6: 90.75m.
Y DEL PUNTO 19 AL 22: 104.72m.
MODIFICA AL PLANO No.P-1852252-2015
AFECTADO POR LA LEY DE AGUAS 276 Y SUS REFORMAS.
AFECTADO POR LA LEY FORESTAL 7575 ARTICULO 33
ESTE PLANO SERVIRA UNICAMENTE PARA INSCRIBIR EL INMUEBLE UNA VEZ INSCRITO EL FRACCIONAMIENTO RESPECTIVO, EL PLANO SURTIRA LOS EFECTOS JURIDICOS CORRESPONDIENTES DESDE LA FECHA DE SU INSCRIPCION EN EL CATASTRO.

INFORMACION REGISTRO PUBLICO PARTE DE FOLIO REAL 6 103493-000 AREA 69147.00m. ²	AREA 64620 m. ²	SITUADO EN SANTIAGO DISTRITO 3 GUAYCARA CANTON 7 GOLFITO PROVINCIA 6 PUNTARENAS	ARCHIVO 2009-03 - 2
	ESCALA 1 : 2000		
PROTOCOLO TOMO 21917 FOLIO 052	FECHA SETIEMBRE 2020	ROBERT ARTAVIA MATA TOPOGRAFO ASOCIADO T.A.-9927	