

Plano.

C-1527917-2011
 Fecha: 29 SEP. 2011 Firma Autorizada: [Firma]



Catastro Nacional
 1-2660093
 28/09/2011 09:20:05
 Retiro (Aprobación)

Catastro Nacional
 1-2660093
 21/09/2011 11:44:36

LOCALIZACION

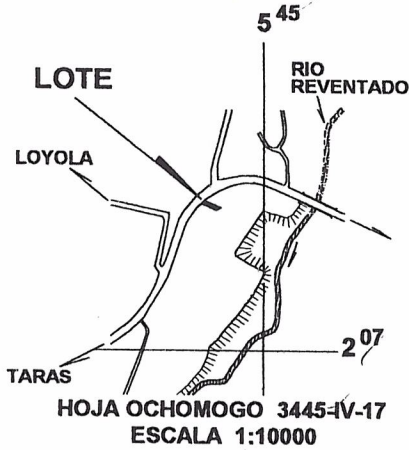

DERROTERO		
LINEA	ACIMUT	DIST.(m)
1 - 2	044° 39.4'	7.96
2 - 3	047° 37.6'	6.90
3 - 4	106° 31.7'	1.00
4 - 5	111° 34.7'	0.86
5 - 6	114° 34.2'	1.50
6 - 7	114° 24.1'	25.74
7 - 8	234° 16.1'	8.11
8 - 9	231° 49.1'	7.87
9 - 1	294° 29.1'	26.90

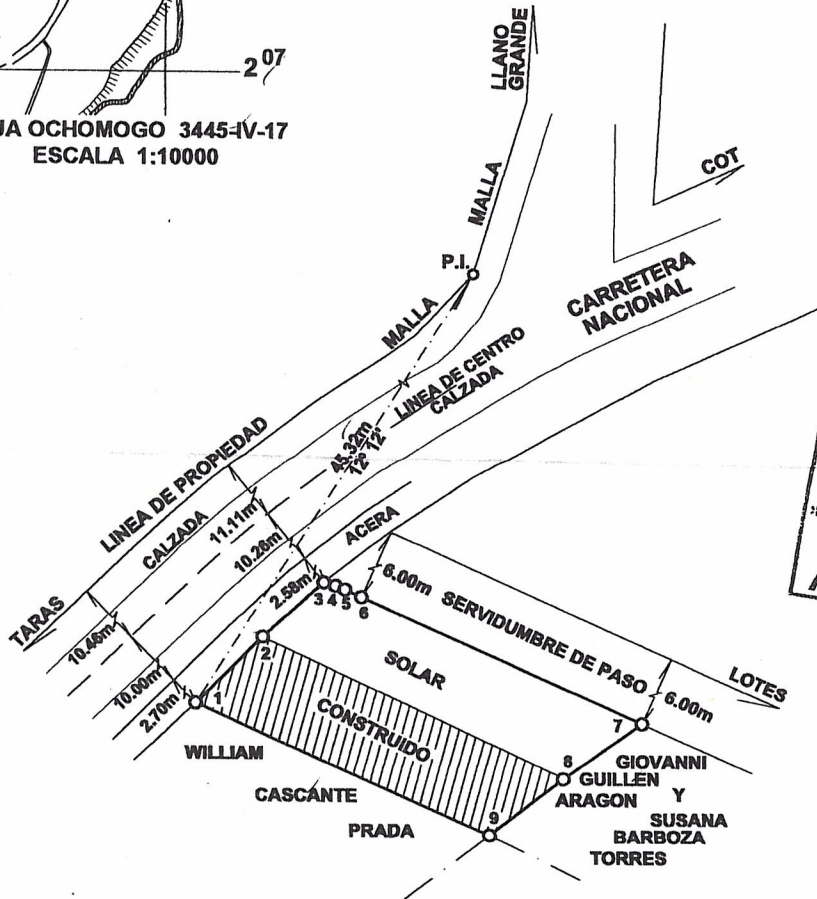

NOTAS:
 MODIFICA A LOS CATASTRADOS N°: C-1274153-2008 y C-1291431-2008.
 DISTANCIA FRENTE A CARRETERA NACIONAL DEL PUNTO 1 AL 3 ES: 14.86m.

EL COLINDANTE EN LA SERVIDUMBRE DE PASO ES: HERMANOS RIVERA Y RIVERA D Y J SOCIEDAD DE RESPONSABILIDAD LIMITADA.

EL PUNTO P.I. CORRESPONDE AL PUNTO DE INTERSECCION DE LINEAS DE PROPIEDAD.

ESTE PLANO SERVIRA UNICAMENTE PARA INSCRIBIR EL INMUEBLE. UNA VEZ INSCRITA LA REUNION RESPECTIVA, EL PLANO SURTIRA LOS EFECTOS JURIDICOS CORRESPONDIENTES DESDE LA FECHA DE SU INSCRIPCION EN EL CATASTRO.

FOLIO REAL REUNIR COMPLETA 3216635-000 COMPLETA 3216634-000	AREA SEGUN REGISTRO 391.93m ²	SITUADO EN: TURBINA DISTRITO: 4° SAN NICOLAS CANTON: 1° CARTAGO PROVINCIA: 3° CARTAGO	AREA: 392 m ²
INGENIERO TOPOGRAFO N°: LT. 14027 FEDERICO J. MONGE BRENES	PROTOCOLO TOMO: 16140 FOLIO: 074 ESCALA: 1:500	ERROR ESTIMADO ERROR LINEAL: 00.01m ERROR ANGULAR: 00°00'30" FECHA: SETIEMBRE 2011	DOY FE DE: NO SE ESTABLECIERON LINDEROS METODO USADO POLAR CON RADIALES A LOS VERTICES. POLIGONAL ABIERTA