

# INSCRIPCIÓN: 4-1678450-2013

Fecha: 16/08/2013 10:33:27  
 Registrador: ROSA MARIA MADRIGAL ABARCA  
 8180E47C92FDE07D03CC283A4DC8B355

Catastro Nacional  
 2013-58170-C  
 14/08/2013 13:32:12  
 Registro

*docho*

Catastro Nacional  
 2013-58170-C  
 11/07/2013 14:26:11

**NOTAS:**

- NO SE ESTABLECIERON LINDEROS
- LEVANTAMIENTO POLAR, POLIGONAL ABIERTA
- ERRORES ESTIMADOS ANGULAR 00°01' LINEAL 0.01m
- DISTANCIA FRENTE A CALLE PUBLICA: 49.63m
- MODIFICA AL PLANO CATASTRADO No. H-0043922-1992

LINEA	DERROTERO	
	ACIMUT	DIST.(m)
1 - 2	276° 22.0'	28.00
2 - 3	000° 06.0'	17.76
3 - 4	094° 37.6'	18.27
4 - 1	153° 42.0'	21.63

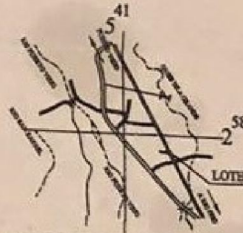
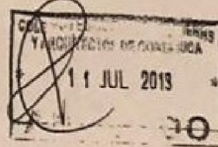

MUNICIPALIDAD DE SARAPIQUI  
 VISADO MUNICIPAL  
 09 AGO 2013  
 Arq. María Fernanda Cordero H.  
 INGENIERIA MUNICIPAL

UBICACION GEOGRAFICA  
 HOJA RIO SUCIO  
 ESCALA 1:50000

AREA:	417 m <sup>2</sup>
AREA SEGUN REGISTRO:	417.93 m <sup>2</sup>

FOLIO REAL 4137144-000	FECHA JULIO 2013	SITUADO EN: HORQUETAS DISTRITO: 3° HORQUETAS CANTON: 10° SARAPIQUI PROVINCIA: 4° HEREDIA
RAZÓN DE INSCRIPCIÓN: FINCA COMPLETA	ESCALA 1:1000	PROTOCOLO TOMO: 18405 FOLIO: 068
 JAVIER SANTOS VILLARREAL INGENIERO TOPOGRAFO IT-20916		

