

REGISTRO NACIONAL
 CATASRO NACIONAL
 El presente plano se inscribe con los requisitos exigidos por la ley, por el propietario del terreno registrado.
P-1624237 2012
 Fecha: **06 DIC 2012** Firm: *[Firma]*



Catastro Nacional
1-2780681
 04/12/2012 11:22:20
 Retiro

Catastro Nacional
1-2780681
 30/10/2012 10:33:35

00000062

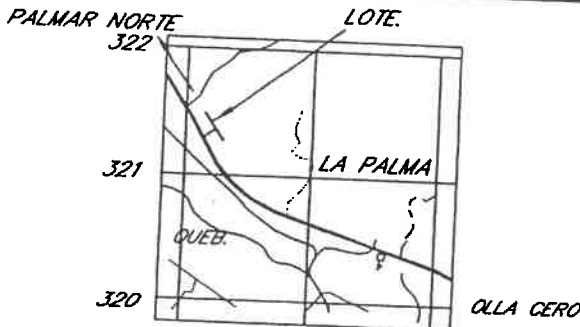

UBICACION GEOGRAFICA

HOJA: CHANGUENA ESCALA: 1:50000

LINEA	ACIMUT		DISTANCIA	
	°	'	m.	cm.
1 - 2	322	04	12	50
2 - 3	52	06	42	87
3 - 4	150	35	12	64
4 - 1	232	06	40	99

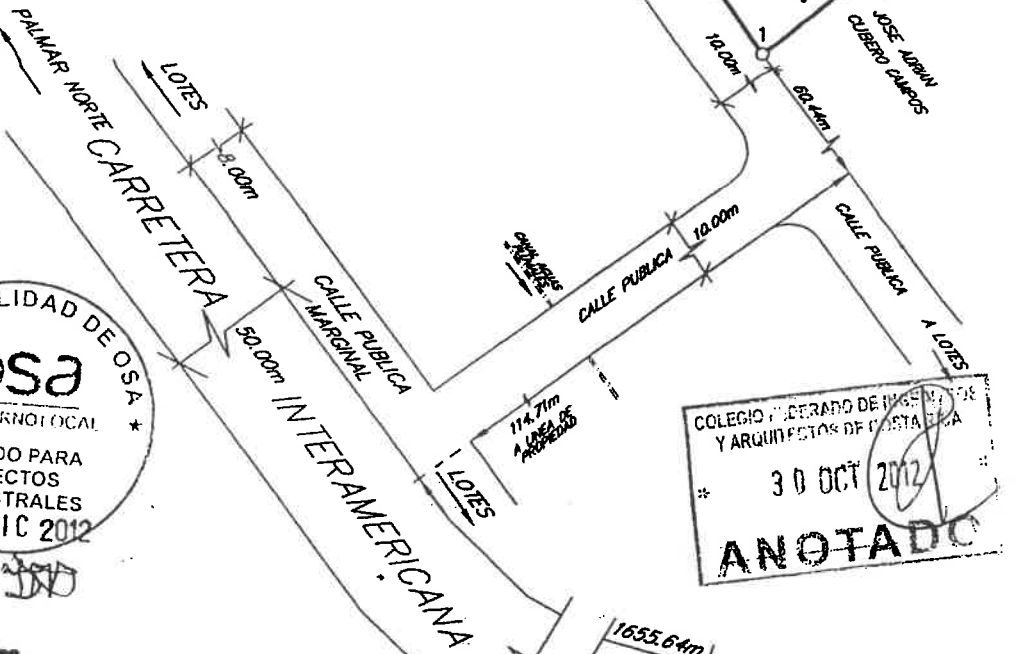

MUNICIPALIDAD DE OSA
osa
 GOBIERNO LOCAL
 VISADO PARA EFECTOS REGISTRALES
13 DIC 2012

COLEGIO LIBERADO DE INGENIEROS Y ARQUITECTOS DE COSTA RICA
30 OCT 2012
ANOTADO

NOTAS DEL LEVANTAMIENTO:

LEVANTAMIENTO POLAR.
 POLIGONAL ABIERTA
 ERRORES ESTIMADOS : ANGULAR 0'01"
 LINEAL 0.01m
 LINDEROS EXISTENTES
 MODIFICA AL PLANO CATASTRADO P-993867-2005
 AL P-1262484-2008.

FRENTE A CALLE PUBLICA: 12.50m
 EL PLANO SERVIRA UNICAMENTE PARA INSCRIBIR EL INMUEBLE UNA VEZ Y DENTRO DEL FRACCIONAMIENTO RESPECTIVO, EL PLANO SURTIRA EFECTOS JURIDICOS CORRESPONDIENTES DESDE LA FECHA DE SU INSCRIPCION EN EL CATASTRO.

[Firma]
ANSOLAR MOJANA GONZALEZ
 AGRIMENSOR ASOCIADO A-A070
 TOCOLO TONO: 17625 FOLIO: 40

AREA : **524 m²**
 ESCALA : 1:1000

SITUADO EN : LA PALMA
 DISTRITO : 02 PALMAR
 CANTON : 05 OSA
 PROVINCIA : 06 PUNTARENAS
 ARCHIVO : L-75

ES PARTE:
 FOLIO REAL:
6057520-000
 AREA SEGUN REGISTRO:
3ha8505.20m²
 FECHA : MARZO-2012