

1560088

REGISTRO NACIONAL CATASTRO NACIONAL
 El presente plano ha cumplido con los requisitos exigidos por la ley que ha sido registrado bajo el siguiente número:
G-1560088-1012
 08 MAR. 2012
 Fecha _____ Firma Autor _____

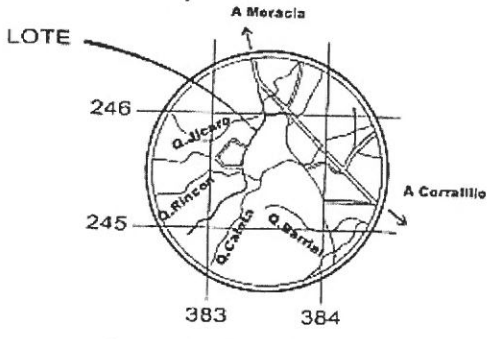

Catastro Nacional
 1-2695084
 07/03/2012 12:16:32
 Rainaldroso



DERROTERO		
LINEA	AZIMUT	DISTANCIA
1-2	204°42'	15.64
2-3	307°09'	37.63
3-4	293°09'	21.29
4-5	83°00'	23.70
5-1	128°19'	44.59

UBICACION GEOGRAFICA
 HOJA TALOLINGA****ESCALA 1:50.000

****NOTAS****
 SISTEMA USADO: LEVANTAMIENTO POLAR POLIGONAL ABIERTA
 ERRORES ESTIMADOS: ANGULAR 00°01'-LINEAL 0.01m
 LINDEROS EXISTENTES
 MODIFICA AL PLANO CATASTRADO G-1187492-2007
 MODIFICA AL PLANO CATASTRADO G-8460-1972
 MODIFICA TOTAL A CALLE PUBLICA DEL VERTICE 1 AL
 FRENTE TOTAL A CALLE PUBLICA DEL VERTICE 1 AL
 TODAS LAS DISTANCIAS ESTAN DADAS EN METROS

MINISTERIO DE ECONOMIA
 BOF DE CATAS CO
VISADO REGISTRAL
 245.84m
 Fecha: 26 MAR 2012

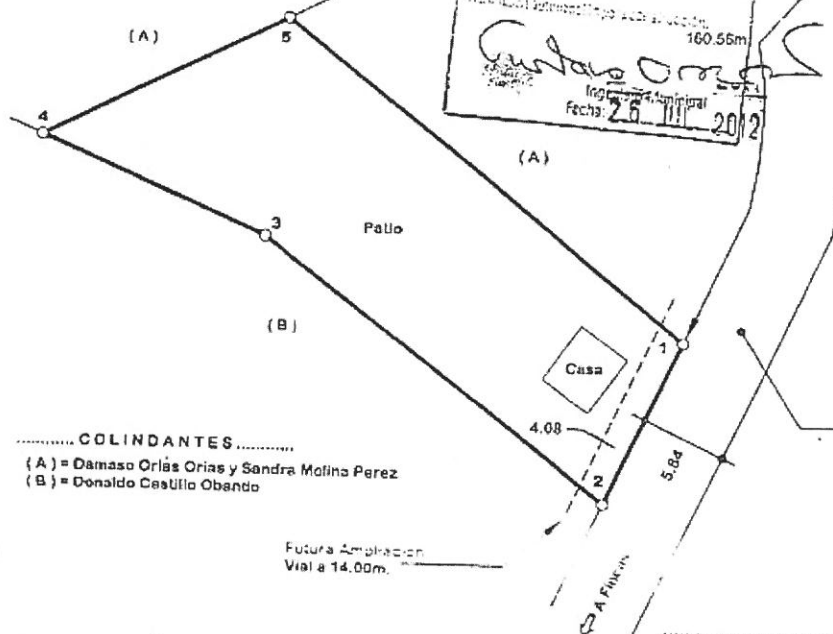

COLEGIO FEDERADO DE INGENIEROS
 Y ARQUITECTOS DE COSTA RICA
 07 MAR 2012
ANOTADO

..... COLINDANTES

(A) = Damaso Orlas Orias y Sandra Molina Perez
 (B) = Donaldio Castillo Obando

(((A CADA DERECHO LE CORRESPONDE UN MEDIO EN LA FINCA)))

ESTE PLANO SERVIRA UNICAMENTE PARA INSCRIBIR EL INMUEBLE. UNA VEZ INSCRITO EL FRACCIONAMIENTO RESPECTIVO, EL PLANO SURTIRA LOS EFECTOS JURIDICOS CORRESPONDIENTES DESDE LA FECHA DE SU INSCRIPCION EN EL CATASTRO.

SITUADO EN: Moravia
 DISTRITO: 03° San Antonio
 CANTON: 02° Nicoya
 PROVINCIA: 5 GUANACASTE

ES PARTE
 FOLIO REAL
 5034151 - 001
 5034151 - 002
 AREA SEGUN REGISTRO 29

[Handwritten signature]

PROTOCOLO _____ AREA: _____
 TOMO: 17520 027 2