

000000033

0000000089

**REGISTRO NACIONAL  
CATASTRO NACIONAL**  
El presente plano ha cumplido con los requisitos exigidos por la ley, por lo que ha sido registrado bajo el siguiente número:  
**0-1776269-2014**  
Fecha: **4 OCT 2014** FOLIO AUTOGRAFADO

LÍNEA	AZIMUT	DISTANCIA
1-2	24° 00'	73.31m
2-3	105° 37'	94.59m
3-4	13° 47'	17.41m
4-5	36° 46'	15.37m
5-6	107° 34'	36.09m
6-7	159° 23'	86.84m
7-1	280° 48'	139.32m

ENTERO N° 000179565826

Catastro Nacional  
**2014-83423-C**  
15/10/2014 11:28:44  
Reingreso

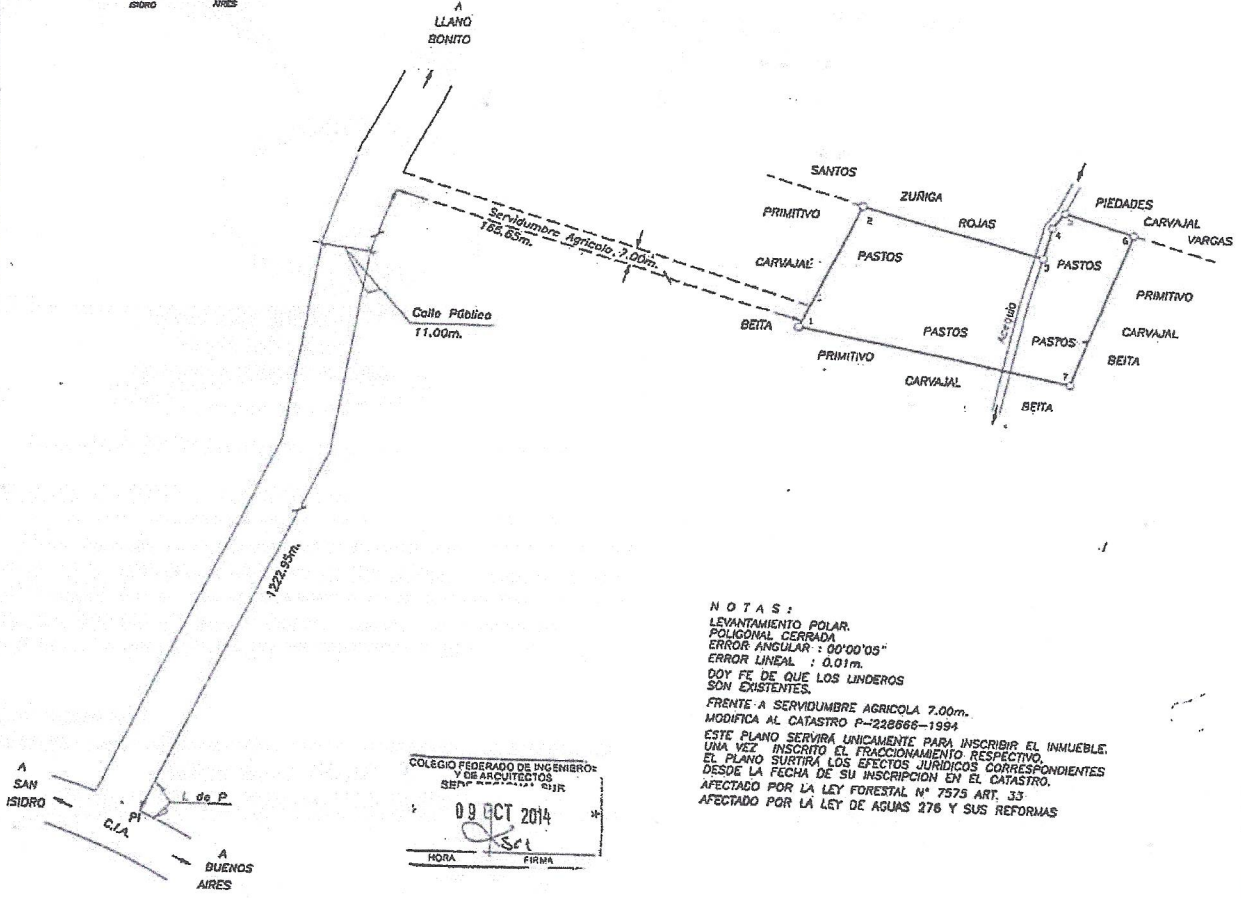
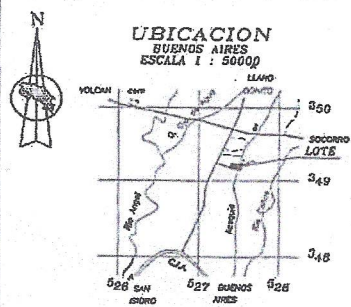

**NOTAS:**  
LEVANTAMIENTO POLAR.  
POLIGONAL CERRADA  
ERROR ANGULAR : 00'00"05"  
ERROR LINEAL : 0.01m.  
DOY FE DE QUE LOS LINDEROS SON EXISTENTES.  
FRENTE A SERVIDUMBRE AGRICOLA 7.00m.  
MODIFICA AL CATASTRO P-228666-1994  
ESTE PLANO SERVIRA UNICAMENTE PARA INSCRIBIR EL INMUEBLE.  
UNA VEZ INSCRITO EL FRACCIONAMIENTO RESPECTIVO.  
EL PLANO SURTIRA LOS EFECTOS JURIDICOS CORRESPONDIENTES DESDE LA FECHA DE SU INSCRIPCION EN EL CATASTRO.  
AFECTADO POR LA LEY FORESTAL N° 7575 ART. 33  
AFECTADO POR LA LEY DE AGUAS 276 Y SUS REFORMAS

COLEGIO FEDERADO DE INGENIEROS Y ARQUITECTOS  
SERVIDUMBRE AGRICOLA  
**09 OCT 2014**  
HORA FIRMA

PARTE DE FINCA <b>FOLIO REAL 600021338A-000</b> AREA SEGUN REGISTRO 160720.73m <sup>2</sup>	AREA <b>10000 m<sup>2</sup></b> ESCALA 1 : 2000 FECHA 28-08-2014	SITUADO EN LLANO BONITO DISTRITO 09 BRUNKA CANTON 03 BUENOS AIRES PROVINCIA 09 PUNTARENAS  MARIO ARAYA GESPEDES PERITO TOPOGRAFICO PT-2280	PARA USO PECUARIO
PROTOCOLO TOMO 18122 FOLIO 064			