



REGISTRO INMOBILIARIO  
SUBDIRECCIÓN  
CATASTRAL

INSCRIPCIÓN No:  
5-2035539-2018

Fecha : 06/03/2018 14:10:27  
Registrador: ROSA MARIA MADRIGAL ABARCA  
833741066386DE867580A2460D2FB92F

Catastro Nacional  
2018-2002-C  
02/03/2018 10:03:16  
Reingreso



ENTERO 252456769

LEVANTAMIENTO POLAR POLIGONAL ABIERTA  
ERRORES ESTIMADOS  
LINEAL 00.01m , ANGULAR 00'01'  
LINDEROS EXISTENTES  
DISTANCIA FRENTE A CALLE PUBLICA 11.00m  
ESTE PLANO SERVIRA UNICAMENTE PARA  
INSCRIBIR EL INMUEBLE.  
UNA VEZ INSCRITO EL FRACCIONAMIENTO  
RESPECTIVO, EL PLANO SURTIRA LOS  
EFECTOS JURIDICOS CORRESPONDIENTES DESDE  
LA FECHA DE SU INSCRIPCION EN EL CATASTRO  
AMARRE A PUNTO FIJO DE REFERENCIA DEL VERTICE 1 AL P.I.  
ACIMUT 107'23' DISTANCIA 74.15m  
MODIFICA PLANO G-1999859-2017

LINEA	A C I M U T	DIST.(m)
1-2	276° 01.6'	11.00
2-3	005° 59.9'	45.40
3-4	095° 32.8'	11.01
4-1	186° 00.4'	45.49

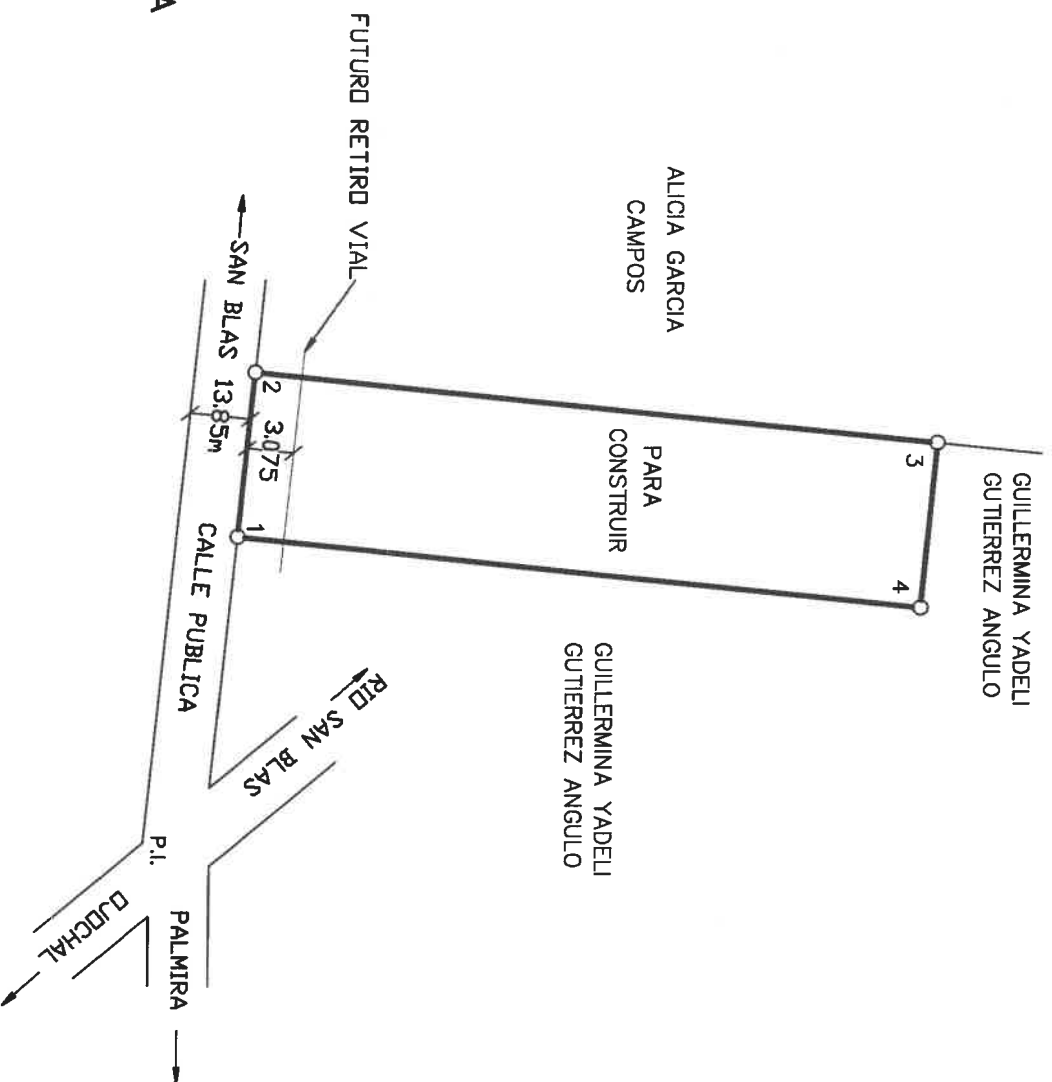

UBICACION GEOGRAFICA

HOJA BELEN ESCALA 1:50000

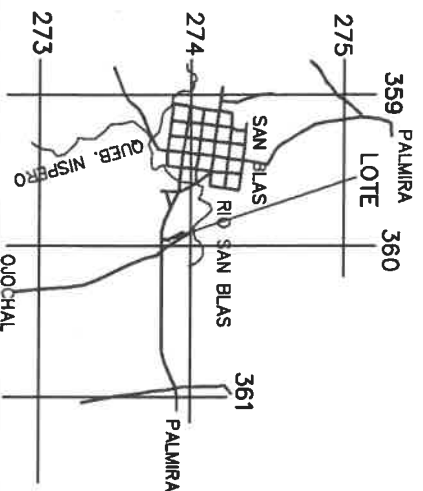

ES PARTE  
FINCA FOLIO REAL NUMERO  
5224697-000  
AREA= 2666 m<sup>2</sup>

SITUADO EN: SAN BLAS  
DISTRITO : 03 SARDINAL  
CANTON : 05 CARRILLO  
PROVINCIA : 05 GUANACASTE

AREA	FECHA	ESCALA	PROTOCOLO	ALVARO SANCHEZ TERCERO-TOPOGRAFO ASOCIADO T.A.7646	PLANOS
500 m <sup>2</sup>	DICIEMBRE 2017	1.500	TOMO 20373 FOLIO 174	ALVARO SANCHEZ TERCERO-TOPOGRAFO ASOCIADO T.A.7646	PLANOS 2017

REGISTRO NACIONAL  
Oficina Regional de Pérez Zeledón  
Laura Arias López

Dirección de Servicios  
Sede Regional de Pérez Zeledón  
Certifica

Que la presente es copia fiel del plano original  
catastrado.

Firma