

COMPROBANTE DE INSCRIPCIÓN CATASTRAL

REGISTRO INMOBILIARIO
SUBDIRECCIÓN
CATASTRAL

INSCRIPCIÓN No:
6-1945095-2016

Fecha : 22/12/2016 14:28:51
Registrador: ALFREDO GONZALEZ CHAVES
C7EB52F1DCE5845F8FEB5D99375A9911

Catastro Nacional
2016-93293-C
21/12/2016 08:37:09
Reingreso

cfia
Colegio Federado de Ingenieros y
Arquitectos

Contrato 696570
Fecha 20/12/2016
Señado CFIA

Mt. Contorno
Golfito Urbano

Para el Catastro
Firma: *Arq. Luis M. Herero Knöler*
ENTERO N° 000227119231

000003

NOTAS
LEVANTAMIENTO POLAR, POLIGONAL ABIERTA, ERRORES ESTIMADOS:
ANGULAR 00° 01' LINEAL 0.01m / DOY FE QUE LOS LINDEROS SON EXISTENTES
ESTE PLANO SERVIRA UNICAMENTE PARA INSCRIBIR EL INMUEBLE. UNA VEZ INSCRITO
EL FRACCIONAMIENTO RESPECTIVO, EL PLANO SURTIRA LOS EFECTOS JURIDICOS
CORRESPONDIENTES DESDE LA FECHA DE SU INSCRIPCIÓN EN EL CATASTRO.
MODIFICA AL PLANO CATASTRADO N° P-1806893-2015
DISTANCIA FRENTE A CALLE PUBLICA, VERTICE 1 AL 4 ES DE 30.00m.
P. = BASTION DEL PUENTE

DERROTERO

LINEA	AZIMUT	DISTANCIA
1 - 2	112°08'05"	10.83m
2 - 3	109°39'54"	16.09m
3 - 4	108°02'44"	3.28m
4 - 5	29°21'35"	40.00m
5 - 6	281°08'10"	35.00m
6 - 1	202°10'13"	40.00m

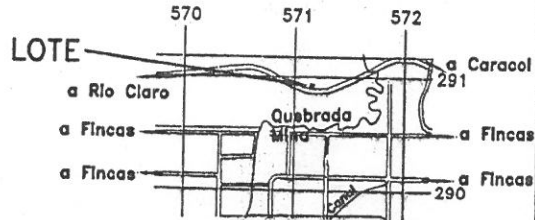

UBICACION GEOGRAFICA
HOJA GOLFITO
ESCALA 1/ 50 000

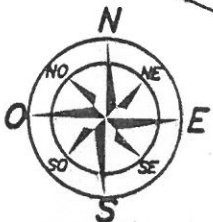
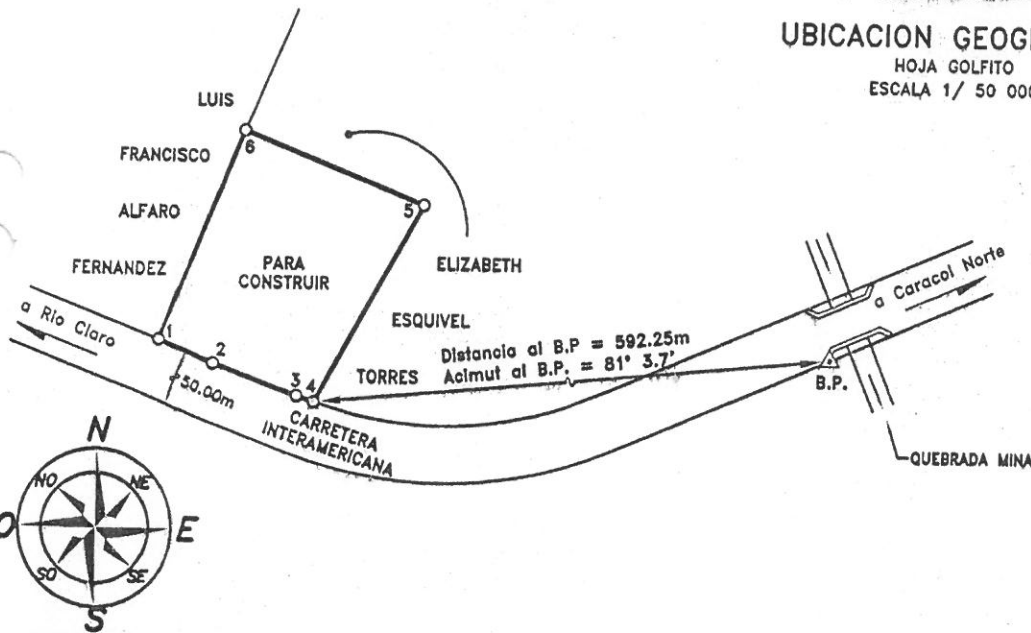

SITUADO EN: CARACOL NORTE DISTRITO 3° GUAYCARA CANTON 7° GOLFITO PROVINCIA 6° PUNTARENAS	INFORMACION DE REGISTRO	PROFESIONAL RESPONSABLE <i>Jose Francisco Lobo Valerio</i> JOSE FRANCISCO LOBO VALERIO TOPOGRAFO ASOCIADO T.A. 6988	ESCALA 1: 1000
	ES PARTE FOLIO REAL N° 6017704-000 AREA SEGUN REGISTRO 19ha 8365.84m2		FECHA octubre / 2014
AREA 1298m²			PROTOCOLO TOMO 19035 FOLIO 126