



Vo. Bo
 José Luis Mora
 17.07.90



**REGISTRO NACIONAL
 CATASTRO NACIONAL**
 El presente plano ha cumplido con los requisitos exigidos por la ley, por lo que ha sido registrado bajo el siguiente número:
 901754-90
7 JUN 1990
 Fecha Firma Autorizada



UBICACION

HUICLA BARRANCA 3245-1
 ESCALA 1:50.000

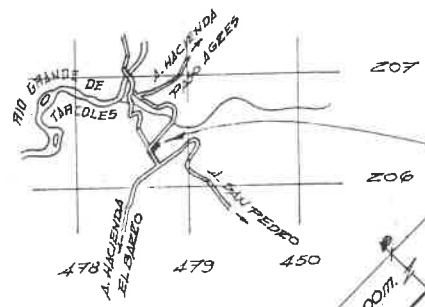

DERROTERO

LINEA	RUMBO	DIST.
1 - 2	N 39°41' W	3 96
2 - 3	N 10°00' E	10 64
3 - 4	N 44°46' E	58 32
4 - 5	S 29°51' E	14 77
5 - 1	S 48°25' W	63 66

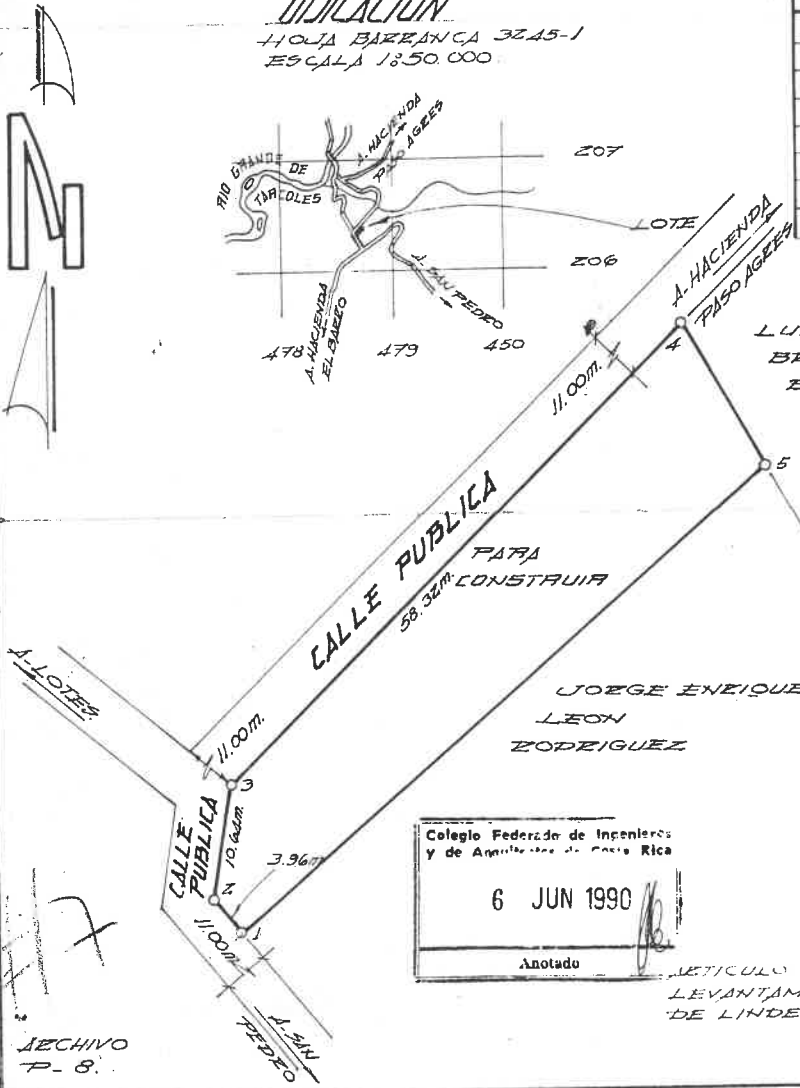

Colegio Federado de Ingenieros y de Arquitectos de Costa Rica
6 JUN 1990
 Anotado

PARA LOCALIZACION DE UN DERECHO

LEVANTAMIENTO POLIGONAL ABIERTA
 ERROR ANGULAR 00°00'
 ERROR LINEAL 00.00m.

ARTICULO 51. DOY FE QUE EN ESTE LEVANTAMIENTO NO HUBO CAMBIOS DE LIMITEOS NI AMONJONAMIENTOS

DERECHO A 1/7

ARCHIVO P. 8.

PROPIEDAD DE WAGNER LEON RODRIGUEZ.	CEDULA 2-362-827.	SITUADO EN: SAN JUAN DE MATA. DISTRITO: 3° SAN JUAN DE MATA. CANTON: 16° TURRUABARES. PROVINCIA: 1° SAN JOSE	FOLIO REAL 1195635-003
HERNAN PANIAGUA QUIROS. LICENCIADO AGRIMENSOR L.A 1099		AREA. 768.56 m ²	AREA SEGUN REGISTRO 6909.00 m ²
FECHA: ABRIL 1990.	ESCALA: 1:500.	PROTOCOLO TOMO. 5596	FOLIO. 184.