

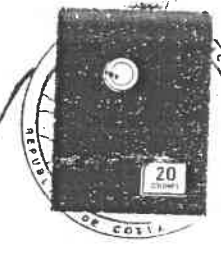

Vo Ba
 José Luis Moreno
 17.07.90



REGISTRO NACIONAL CATASTRO NACIONAL
 El presente plano ha cumplido con los requisitos exigidos por la ley, por lo que ha sido registrado bajo el siguiente número:
2-901753-90
1 JUN 1990
 Fecha Firma Autorizada



UBICACION
 HOJA BAZZANCA 3225-1
 ESCALA 1:50.000

DERROTERO

LINEA	RUMBO	DIST.
1 - 2	N 79°34' W	10.00
2 - 3	N 48°35' E	63.66
3 - 4	S 29°56' E	14.88
4 - 1	S 52°53' E	61.20

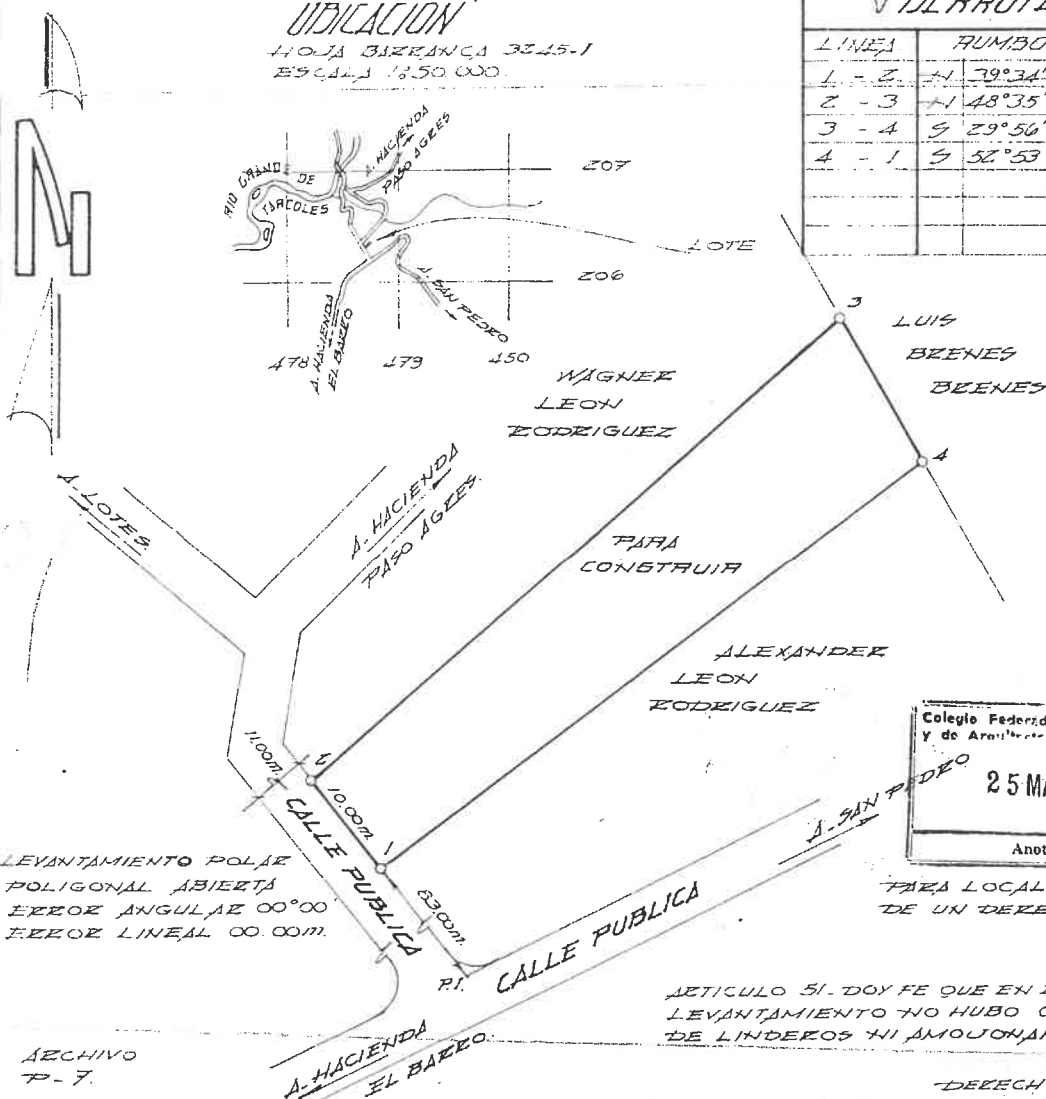

Colegio Federado de Ingenieros y de Arquitectos de Costa Rica
25 MAY 1990
 Anotado

PARA LOCALIZACION DE UN DERECHO

LEVANTAMIENTO POLAR POLIGONAL ABIERTA
 ERROR ANGULAR 00°00'
 ERROR LINEAL 00.00m.

ARTICULO 51. DOY FE QUE EN ESTE LEVANTAMIENTO NO HUBO CAMBIOS DE LINDEROS NI AMOJONAMIENTOS

DERECHO A 1/7.

PROPIEDAD DE JORGE ENRIQUE LEON RODRIGUEZ.	CEDULA 2.329.222	SITUADO EN SAN JUAN DE MATA DISTRITO 3° SAN JUAN DE MATA CANTON 16° TURRUBARES PROVINCIA 1° SAN JOSE	FOLIO REAL 1195635.005
<i>[Signature]</i> HERNAN PANIAGUA QUIROS. LICENCIADO TRIMENSOR L.A 1099.		AREA. 770.14 m ²	AREA SEGUN REGISTRO 6909.00 m ²
FECHA ABEIL 1990.	ESCALA 1:500.	PROTOCOLO TOMO. 5596	FOLIO 184.