

00000133

PROTOCOLO: 300 m ²	FECHA: MAYO-2015	MARIO ALVAREZ CORDOBA TOPOGRAFO ASOCIADO TA-6695
ESCALA 1: 500		
OMO: 18798 FOLIO: 170		

ES PARTE DE FOLIO REAL No. 6199552-000
 AREA SEGUN REGISTRO: 8712m²
 AREA A SEGREGAR: 87m²

ES PARTE DE FOLIO REAL No. 6096265-000
 AREA SEGUN REGISTRO: 24944.48m²
 AREA A SEGREGAR: 213m²

SITA EN: PALMA
 DISTRITO: 2 PUERTO JIMENEZ
 CANTON: 7 GOLFITO
 PROVINCIA: 6 PUNTARENAS

NOTAS:
 LINDEROS EXISTENTES.
 VANTAMIENTO POLAR CON POLIGONAL ABIERTA Y RADIALES A LOS VERTICES
 ANGULOS ESTIMADOS: ANGULAR: 00'01" LINEAL= 0.01m.
 ODIFICA PLANO CATASTRADO No. P-1706839-2013, P-1819346-2015 Y P-0200197-1994.
 ESTE PLANO SERVIRA UNICAMENTE PARA INSCRIBIR EL INMUEBLE. UNA VEZ INSCRITO
 - FRACCIONAMIENTO Y LA REUNION RESPECTIVA, EL PLANO SURTIRA LOS EFECTOS
 JURIDICOS CORRESPONDIENTES DESDE LA FECHA DE SU INSCRIPCION EN EL CATASTRO.

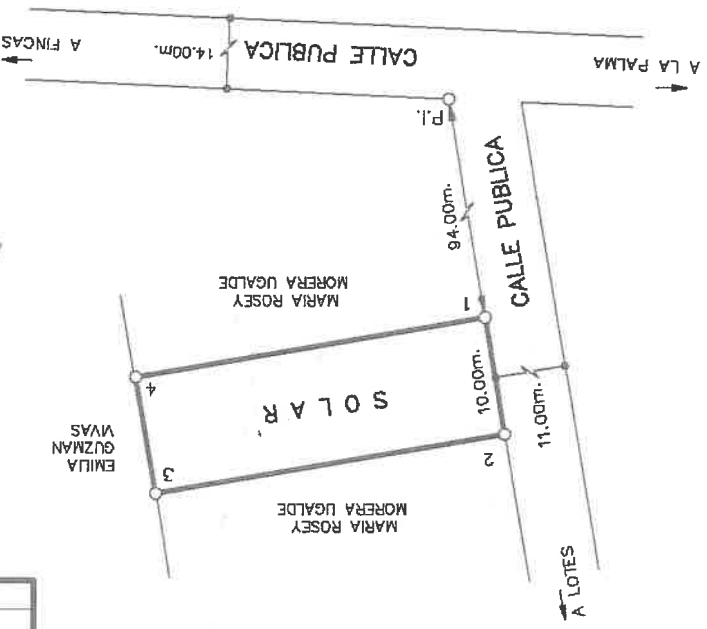
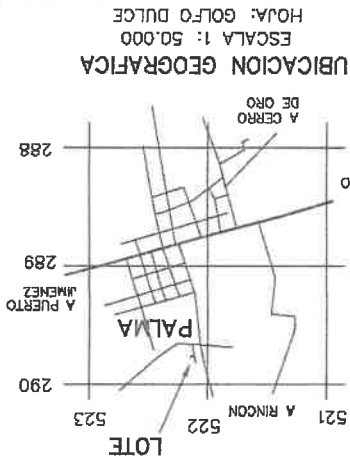

ANOTADO
 29 MAY 2015
 COLEGIO FEDERAL DE INGENIEROS Y ARQUITECTOS DE COSTA RICA

LINEA	A Z I M U T	DISTANCIA
1 - 2	350'19"00"	10.00m
2 - 3	80'19"00"	30.00m
3 - 4	170'19"00"	10.00m
4 - 1	260'19"00"	30.00m

REGISTRO INMOBILIARIO
 Sub-Dirección Catastral
 El presente plano ha cumplido con los requisitos exigidos por la ley, por lo que ha sido registrado bajo el siguiente número: **P-1827307-2015**
 Fecha: **17 JUN 2015**
 Oficina Autorizada: *[Signature]*

REGISTRO NACIONAL
 Subdirección Catastral
 Departamento Registral
 INMOBILIARIO
 República de Costa Rica

Catstro Nacional: 2015-44423-C
 Fecha Ingreso: 15/06/2015 14:52:22
 Catstro Nacional: 2015-44423-C
 Fecha: 29/05/2015 13:48:52