

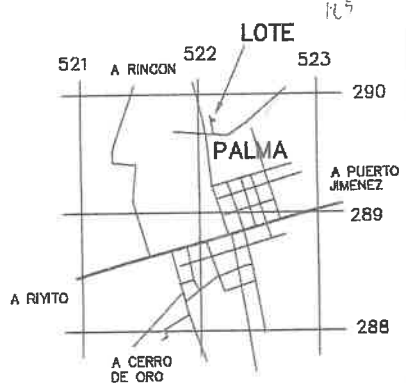

REGISTRO INMOBILIARIO
Sub-Dirección Catastral
 El presente plano ha cumplido con los requisitos exigidos por la ley, por lo que ha sido registrado bajo el siguiente número:
P-1825184-2015
 Fecha: **29/05/2015** Firma Autorizada: *[Signature]*

Catastro Nacional
2015-44425-C
 29/05/2015 13:49:51

DERROTERO		
LINEA	AZIMUT	DISTANCIA
1 - 2	350°19'00"	10.00m
2 - 3	80°19'00"	30.00m
3 - 4	170°19'00"	10.00m
4 - 1	260°19'00"	30.00m

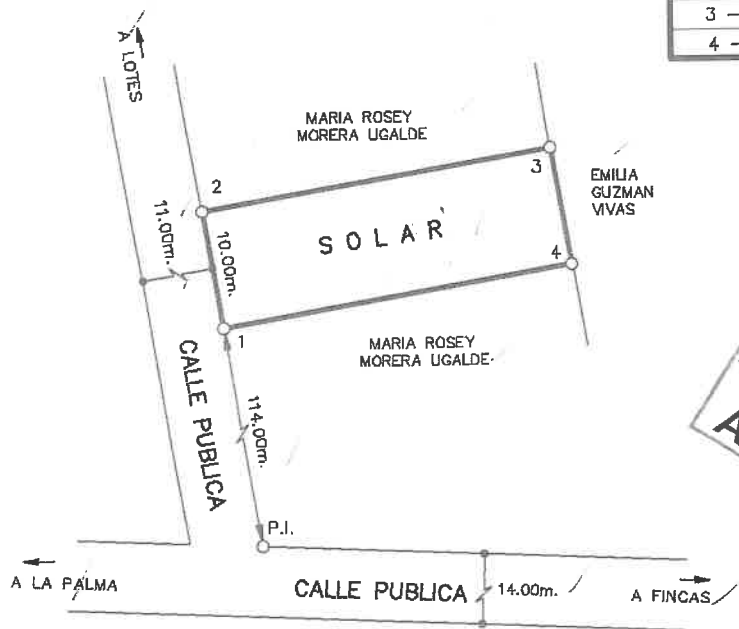
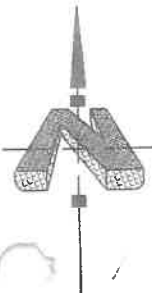

NOTAS:

LINDEROS EXISTENTES.
 LEVANTAMIENTO POLAR CON POLIGONAL ABIERTA Y RADIALES A LOS VERTICES
 ERRORES ESTIMADOS: ANGULAR: 00'01" LINEAL= 0,01m.
 MODIFICA PLANO CATASTRADO No. P-1706839-2013, P-1819339-2015 y P-0200197-1994.
 ESTE PLANO SERVIRA UNICAMENTE PARA INSCRIBIR EL INMUEBLE, UNA VEZ INSCRITO EL FRACCIONAMIENTO Y LA REUNION RESPECTIVA, EL PLANO SURTIRA LOS EFECTOS JURIDICOS CORRESPONDIENTES DESDE LA FECHA DE SU INSCRIPCION EN EL CATASTRO.

UBICACION GEOGRAFICA
 ESCALA 1: 50.000
 HOJA: GOLFO DULCE

ES PARTE DE FOLIO REAL N.º 6199552-000 AREA SEGUN REGISTRO: 8712m ² AREA A SEGREGAR: 87m ²	ES PARTE DE FOLIO REAL N.º 6096265-000 AREA SEGUN REGISTRO: 24944.48m ² AREA A SEGREGAR: 213m ²	SITA EN: PALMA DISTRITO 2° PUERTO JIMENEZ CANTON 7° GOLFITO PROVINCIA 6° PUNTARENAS
AREA: 300 m ²	ESCALA 1: 500	42
PROTOCOLO: TOMO: 18798 FOLIO: 170	FECHA: MAYO-2015	MARIO ALVAREZ CORDOBA TOPOGRAFO ASOCIADO TA-6695

251196265-85

251139334-35

00000121