

037

REGISTRO NACIONAL CATASTRO NACIONAL
 El presente plano ha cumplido con los requisitos exigidos por la ley, por lo que ha sido registrado bajo el siguiente número:
SJ-460012-97
 Fecha **16 DIC 1997** Firma Autorizada



NOTAS :

- DOY FE QUE EN ESTE LEVANTAMIENTO NO HUBO CAMBIOS DE LINDEROS NI DE AMONJONAMIENTOS, Y QUE LA CALLE QUE INDICO COMO ACCESO EXISTE EN REALIDAD.
- LEVANTAMIENTO POLAR, POLIGONAL ABIERTA
 ERRORES ESTIMADOS
 LINEAL = 0.01 m ANGULAR = 0° 01'
- EXENTO DEL PAGO DE DERECHOS Y TIMBRES SEGUN LEY 6735 ARTICULO 7
- FRENTE A CALLE = 25.38 m

LINEA	ACIMUT	DISTANCIA (m)
1-2	084°23'	25.38
2-3	174°24'	41.35
3-4	264°23'	25.38
4-1	354°24'	41.35



SAN ISIDRO 3444 II
 ESCALA 1:50000

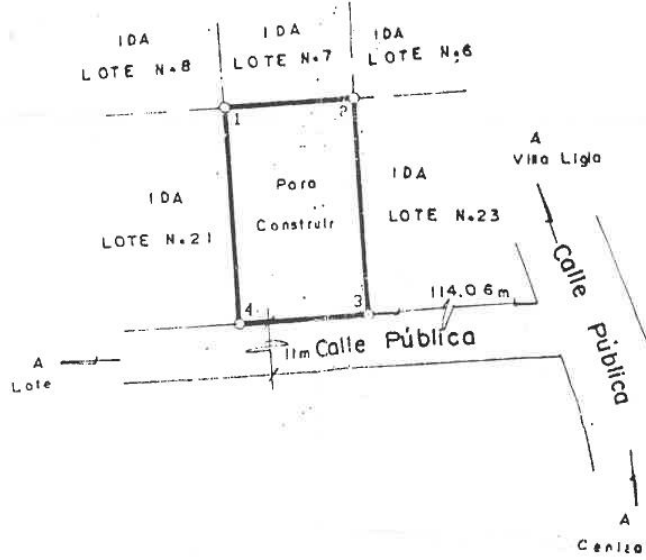

COLEGIO FEDERADO DE INGENIEROS Y DE ARQUITECTOS DE C. R.
 21 NOV 1997
 German Castillo González



DISEÑO DE SITIO
 ESCALA 1:10000

MODIFICA AL PLANO CATASTRADO N° SJ-423213-97

<p>INSTITUTO DE DESARROLLO AGRARIO DEPARTAMENTO DE FORMACION DE ASENTAMIENTOS CAMPESINOS SECCION DE TOPOGRAFIA</p>	PROPIEDAD DE INSTITUTO DE DESARROLLO AGRARIO CEDULA JURIDICA No. 4-000-042143-11		
	SITA EN : CENIZA	ESCALA 1:1000	LOTE No. 22
PROYECTO : DORA OBANDO	DISTRICTO : 3° DANIEL FLORES		
PROTOCOLO : TOMO No. 9109 FOLIO No. 120 al 122	CANTON : 19° PEREZ ZELEDON		
ES PARTE DE: FOLIO REAL MATRICULA No. 1461937-000 AREA SEGUN REGISTRO: 7 ha 3190.72m ²	PROVINCIA : 1° SAN JOSE		
	LEVANTO : VICTOR HUGO MONTERO VALLEJOS, TOPOGRAFO ASOCIADO TA-4175		
	FECHA : OCTUBRE 1997 AREA : 1049.44 m ²		