

0000029

**Instituto Costarricense de Electricidad**  
 Dirección: Distribución Área Comercial  
 Frente a esta propiedad SI  NO   
 Existen Líneas Eléctricas Secundarias  
 Fecha: 12/09/1999  
 Firma: [Firma]

**REGISTRO NACIONAL CATASTRO NACIONAL**  
 El presente plano ha cumplido con los requisitos exigidos por la ley, por lo que ha sido registrado bajo el siguiente número:  
 31-277915-59  
 18 AGO 1999  
 Fecha: \_\_\_\_\_ Firma: [Firma]

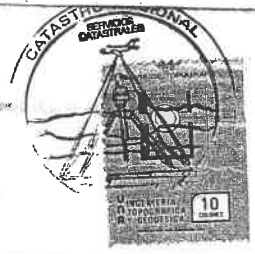

LINEA	ACIMUT	DIST. (m.)
1-2	344°27'	9.28
2-3	074°27'	28.80
3-4	138°47'	2.51
4-5	101°46'	1.40
5-6	164°27'	8.41
6-1	254°27'	32.01

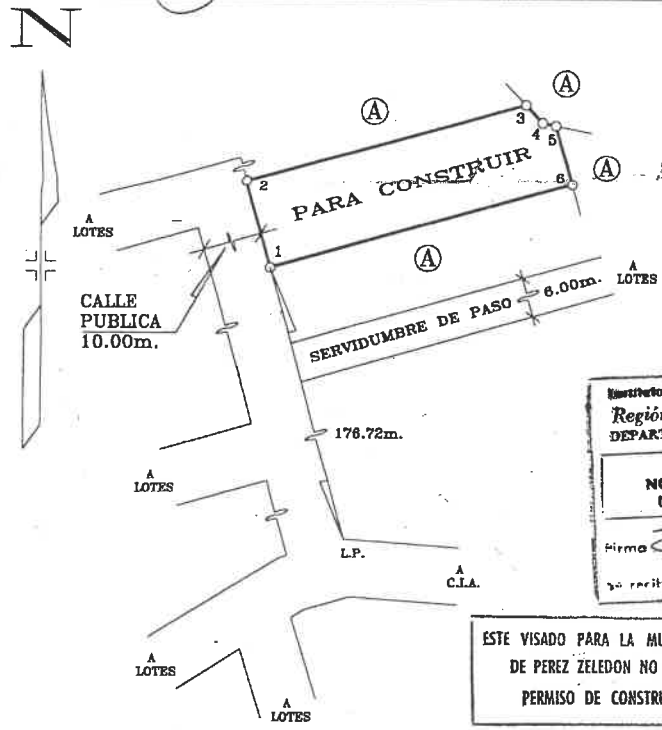

**Instituto Costarricense de Acueductos y Alcantarillados**  
 Región Brunca  
 DEPARTAMENTO DE INGENIERIA  
**ACUEDUCTO EN USO**  
**NO HAY ALCANTARILLADO SANITARIO**  
 (tiene que construir tanque séptico)  
 Firma: [Firma] Fecha: 24-9-99  
 Se recibieron y se visan hojas \_\_\_\_\_

ESTE VISADO PARA LA MUNICIPALIDAD DE PEREZ ZELEDON NO IMPLICA PERMISO DE CONSTRUCCION

**COLEGIO FEDERADO DE INGENIEROS Y DE ARQUITECTOS DE COSTA RICA**  
 16 AGO 1999  
 ANOTADO

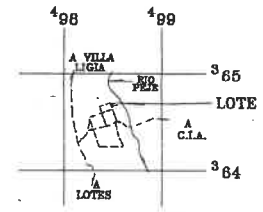

**NOTAS :**  
 FRENTE A CALLE PUBLICA : 9.28m.  
 SE AMOJONARON TODOS LOS VERTICES.  
 LEVANTAMIENTO POLAR, POLIGONAL ABIERTA, CON RADIALES A LOS VERTICES.  
 ESTIMACION ERROR LINEAL : 0.01m.  
 ESTIMACION ERROR ANGULAR : 0°01'  
 MODIFICA AL PLANO CATASTRADO No. : SJ- 382842-97  
 DOY FE DE QUE LA CALLE QUE INDICO COMO ACCESO EXISTE EN LA REALIDAD.  
 COLINDANTE A : INSTITUTO DE DESARROLLO AGRARIO

**UBICACION**  
 HOJA : REPUNTA Y SAN ISIDRO  
 I.G.N. ESCALA 1:50000

PROPIEDAD DE: <b>INSTITUTO DE DESARROLLO AGRARIO</b> CEDULA JURIDICA No.: 4-000-042143	SITA EN : VILLA LIGIA DISTRITO : 3° DANIEL FLORES CANTON : 18° PEREZ ZELEDON PROVINCIA : 1° SAN JOSE	PROYECTO C.P. ALCOA1 PARCELA 21 LOTE 8A FECHA : MAYO DE 1999 ESCALA <b>1 : 500</b>
ES PARTE DE FOLIO REAL No. 1354709-000 AREA SEGUN REGISTRO 11328731m.²	AREA : <b>292.52</b> m.²	MARIO ALBERTO LORIA ZAMORA INGENIERO TOPOGRAFO Y GEODESTA I.T. 4170 PROTOCOLO TOMO No.: 10393 FOLIO : 82