

VER DOCUMENTO ADJUNTO
SOBRE ANOTACIONES Y VIS

359-A-1-5-4



REGISTRO NACIONAL
CATASTRO NACIONAL
El presente plano ha cumplido con los requisitos exigidos por la ley por lo que ha sido registrado bajo el siguiente número
A-721981-87
27 DIC 1987
Fecha Firma Autorizada

FOLIO 237	IMAGEN 124
FECHA 21 DIC. 1987	FIRMA <i>[Signature]</i>

NOTAS: ERROR LINEAL 10.00 m.
ERROR ANGULAR 00°00'
LEVANTAMIENTO POLAR CON POLIGONAL ABIERTA.
DOY FE DE QUE LOS LINDEROS SON EXISTENTES.
DOY FE DE QUE LA CALLE QUE INDICO COMO ACCESO, EXISTE EN LA REALIDAD.

LINEA	RUMBO	DIST.
1-2	N 88° 49' W	15.92
2-3	S 00° 24' W	33.00
3-4	S 88° 49' E	15.92
4-1	N 00° 24' E	33.00

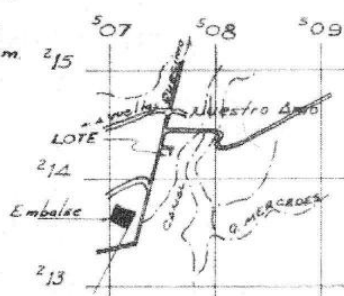
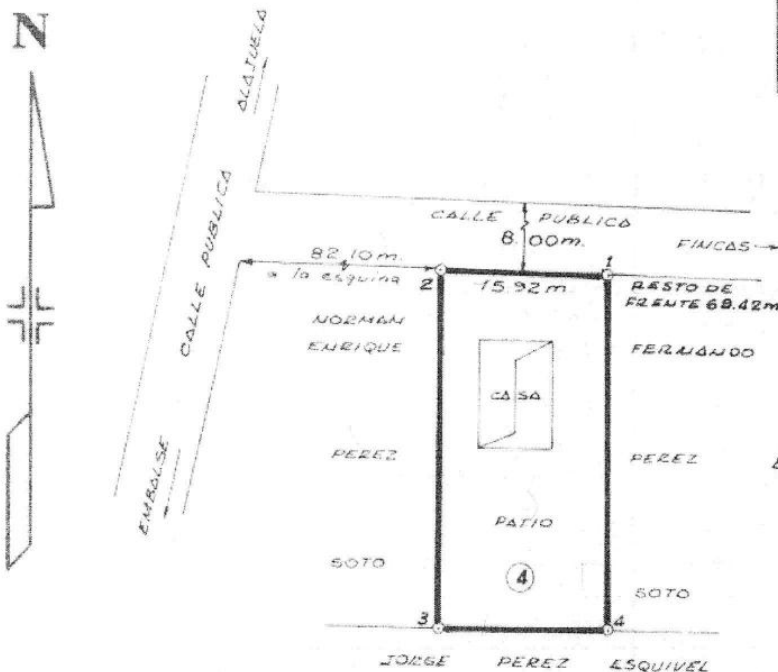

UBICACION
ESCALA 1:50000
NOTA: RIO GRANDE.

Dirección de Servicios
Sede Regional de
Pérez Zeleón
Certifica
[Signature]
Que la presente es copia fiel del plano original
catastrado.
Firma

COLEGIO FEDERADO DE INGENIEROS Y DE
ARQUITECTOS DE COSTA RICA
10 DIC 1987
ANOTADO

NOTA: UN DERECHO DE 525.35 m²
PROPORCIONAL A 20379.44 m²

FOLIO REAL 2170255-004

PROPIEDAD DE ROLANDO OSVALDO PEREZ SOTO.	CEDULA N° 2-308-778	SITUADO EN NUESTRO AMO
<i>[Signature]</i>	AREA 525.44 m ²	DISTRITO 5° GUACIMA
Leto Angel Campos Hernandez Perito Topografico Carné 1807	Area según Registro: 20379.44 m ²	CANTON 1° ALAJUELA
PROTOCOLO 4251	ESCALA 1:500	PROVINCIA 2 ALAJUELA ASIENTO
FOLIO 180	ARCHIVO N° 507.1-2137	FECHA 12-10-87