

INSCRIPCIÓN: 5-980475-2005
 Fecha: 01/03/2005 15:36:31
 Registrador: FABIO CASTILLO MADRIZ
 420F732E596B76E02AE5F43B76C2D289

Catastro Nacional
 1-1991853
 28/02/2005 14:19:17
 Balingreen Vieja

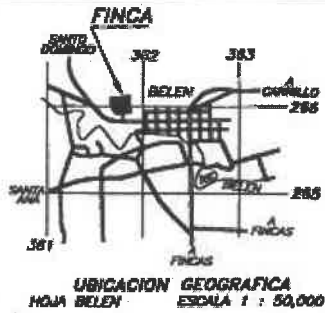

LÍNEA	ACIMUT	DISTANCIA
1-2	139°49'	5.32m
2-3	222°47'	23.81m
3-4	331°23'	2.39m
4-5	330°01'	6.41m
5-6	326°40'	2.10m
6-7	323°54'	0.61m
7-1	058°08'	31.58m

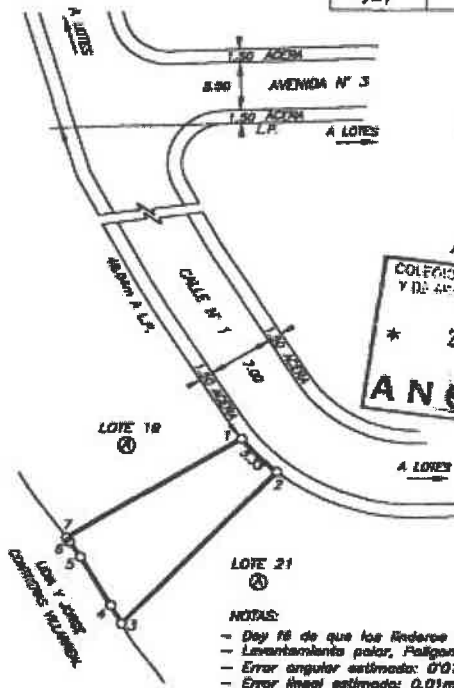
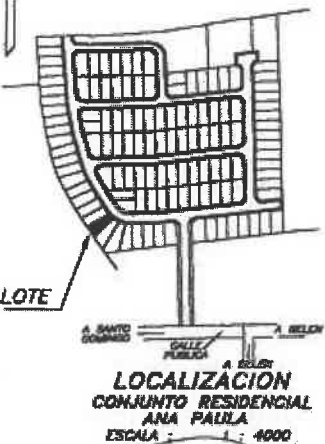

DATOS DE CURVA

R= 23.00m
 LG= 5.33m
 Δ= 58°55'15.60"
 T= 13.298m
 C= 5.32m
 A= -0.88m²

AREA DE POLIGONO:

486.16m²
 COLEGIO DE GRADUADOS DE INGENIEROS
 Y DE ARQUITECTOS DE COSTA RICA

28 FEB 2005
ANOTADO

NOTAS:

- Day 18 de que los linderos son existentes.
- Levantamiento polar, Poligonal abierta
- Error angular estimado: 0'01"
- Error lineal estimado: 0.01m.
- Medido al plano catavastro N° G-850187-2003.
- P.I. = Punto de Intersección líneas de propiedad.
- Uno del terreno: PARA CONSTRUIR
- El colindante ① es: Fondo Hipotecario Nacional S.A.
- Frente a calle pública vértices 1 a 2 : 5.33m.
- Todos los distancias dadas en metros.

Propiedad de: FONDO HIPOTECARIO NACIONAL S.A. Cédula Jurídica: J-101-107410	Situação en: Distrito: 4° Belén Calle: 5° Carrillo Provincia: 5° Guanacaste	Es parte de Folio Real N° 5131432-000
Area según Registro: 3 no 7848.58m ²	Area: 185.61m ²	Lot: 20
Protocolo: Tomo: 12910	Folio: 74 of 78	Fecha: Setiembre 2004

Jorge M. Vargas Murillo
 Ingeniero Topógrafo y Geodesta IF-2708

* 21 MAY. 2018 *
 CANCELADO
 SUCURSAL FILADELFA
 CARREROS

Anotaciones

Código Provincia Número Año Observaciones Estado

No tiene movimientos en Bienes Inmuebles

El Registro Nacional advierte que las anotaciones registrales antes del 25 de mayo del 2011 no están disponibles para ser consultadas por este medio.

La fecha de Inscripción del plano se visualiza a todos los planos que fueron inscritos a partir del 28 de Junio del 2003, antes no se disponía de esa información.

DE ACUERDO AL ARTICULO 71 DEL REGLAMENTO A LA LEY DEL CATASTRO NACIONAL, ESTA CERTIFICACION NO INDICA SI EL PLANO ESTA CADUCO.