

Municipalidad de Santa Cruz
 Departamento Catastro y
 Topografía

VISADO MUNICIPAL
 28515

Consecutivo: _____
 Fecha: _____
 Firma: _____
 DIRECCIÓN GENERAL DE REGISTRO DE LA OFICINA DE CATASTRO

G-091803-2007
 28 DIC 2007



NOTAS:

SE PRESENTAN LOS DATOS DE LAS LÍNEAS ACOTADAS
 Y LAS DISTANCIAS EXISTENTES
 ENTRE LOS PUNTO DE
 INTERSECCIÓN DE LAS LÍNEAS
 CON LAS LÍNEAS DE
 LOS LOTES.



LÍNEA	ACOTADO		DISTANCIA	
	b	c	m	cm
1 - 2	91	33	11	00
2 - 3	183	11	57	50
3 - 4	271	53	11	00
4 - 1	03	11	37	50

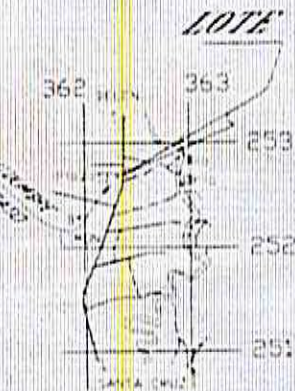
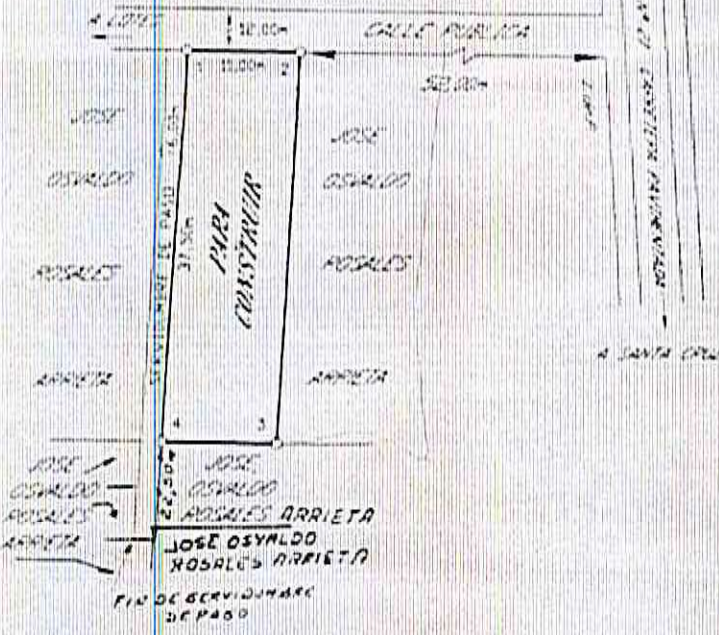

UBICACION
 HOJA 2004
 ESCALA 1:50000

COLEGIO FEDERADO DE INGENIEROS
 Y DE ARQUITECTOS DE COSTA RICA
 18 DIC 2007
ANOTADO

INTERESADO DE: JOSE OSVALDO ROSALES ARRIETA	CERRA N° 5-090-001	AREA: 412,33 m²	INFORMACION REGISTRADA PREVIAMENTE ES PARTE DEL FOLIO REAL 507709-000 AREA SEGUN REGISTRADO 1000,42 m ²
	PROTECTOR: RINDO 10/206 FEB 10 06	SITUADO EN: CAMINO LINEA DISTRITO 1° SANTA CRUZ CANTON 3° SANTA CRUZ PROVINCIA 5° GUANACASTE	
JOSE OSVALDO ROSALES ARRIETA ING. TOPOGRAFIA Y CATASTRO	ESCALA: 1:500 FECHA: SEPTIEMBRE 20 2007		