

Municipalidad de Santa Cruz
 Departamento Catastro
 Unidad de Topografía y Visado
VISADO MUNICIPAL
 Conservador: 26468
 Fecha: 22 AGO 2005

REGISTRO NACIONAL
 CATASTRO NACIONAL
 El presente plano ha sido revisado y
 aprobado en su forma y contenido
 el día 13 de mayo del 2005
 13 MAY 2005
 Fecha



LINEA	AZ/MUT	DISTANCIA
1-2	91°55'	22.00m
2-3	183°11'	18.75m
3-4	183°11'	18.75m
4-5	271°41'	22.50m
5-1	3°57'	37.52m

UBICACION
 HOJA DIRIA
 ESCALA 1 : 50.000

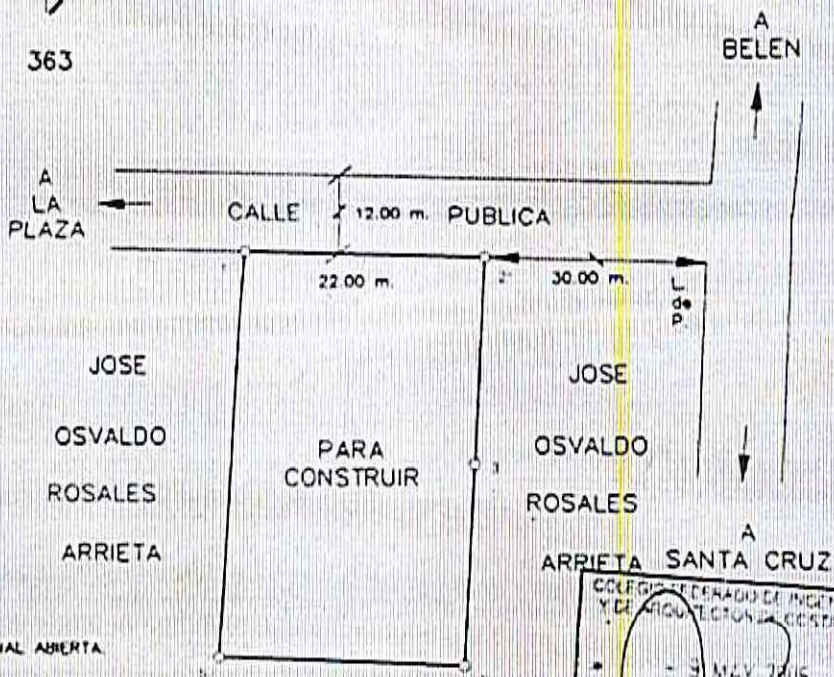
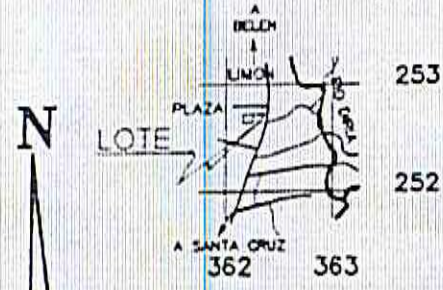

NOTAS:
 LEVANTAMIENTO POLAR POLIGONAL ABIERTA.
 LINDEROS EXISTENTES
 ERRORES ESTIMADOS:
 ANGULAR 00' 00" 05"
 LINEAL 0.05 m.
 MODIFICA AL PLANO No. G-532476-1984

JOSE OSVALDO ROSALES ARRIETA

COLEGIO FEDERADO DE INGENIEROS
 Y DE ARQUITECTOS DE ECUADOR
 13 MAY 2005
RESELLO

PROPIEDAD DE: JOSE OSVALDO ROSALES ARRIETA	CEDULA: 5-098-801	AREA: 824,32 m²	INFORMACION REGISTRO PUBLICO ES PARTE DEL FOJO REAL 3077878-000
JOSE DIEGO GONZALEZ CHAVES ING. TOPOGRAFO I.T. 7460	ESCALA: 1 : 300 FECHA: MARZO 2005	PROTOCOLO TOMO 13340 FOJO 148	AREA SEGUN REGISTRO 7806.43 m ² ARCHIVO
		SITUADO EN BARRIO LIMON DISTRITO 1° SANTA CRUZ CANTON 3° SANTA CRUZ PROVINCIA 5° GUANACASTE	