

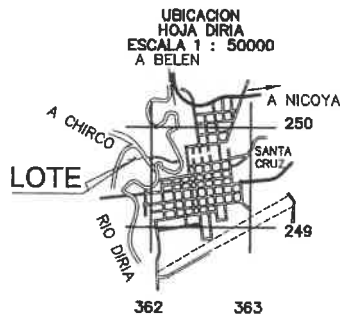

**REGISTRO NACIONAL  
CATASTRO NACIONAL**  
El presente plano ha cumplido con los requisitos exigidos por la ley, por lo que ha sido registrado bajo el siguiente número:  
**6-1627042-2012**  
Fecha: **7 DIC 2012**

Catastro Nacional  
1-278-19-19  
14/12/2012 12:54:00  
Reingreso

LINEA	ACIMUT		DISTANCIA	
	°	'	m.	cm.
1 - 2	264	10.43	9	97
2 - 3	352	22.27	24	14
3 - 4	82	35.93	9	97
4 - 1	172	23.36	24	42

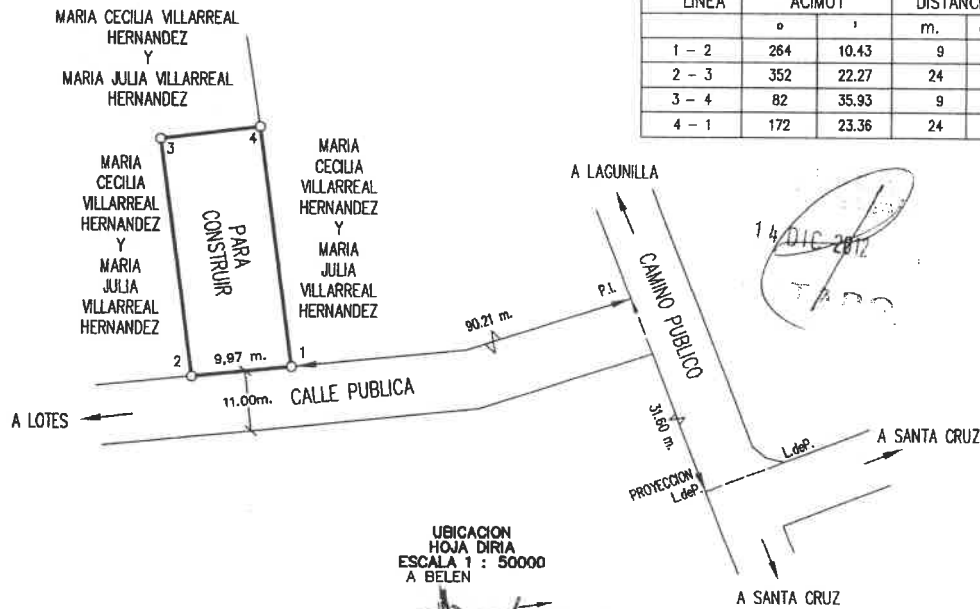

**NOTAS:**  
LEVANTAMIENTO POLAR.  
POLIGONAL ABIERTA.  
LINDEROS EXISTENTES.  
ERRORES ESTIMADOS:  
ANGULAR 00° 00' 00"  
LINEAL 0.05 m.

DOY FE QUE LOS LINDEROS SON EXISTENTES.

ESTE PLANO SERVIRA UNICAMENTE PARA INSCRIBIR EL INMUEBLE. UNA VEZ INSCRITO EL FRACCIONAMIENTO RESPECTIVO, EL PLANO SURTIRA LOS EFECTOS JURIDICOS CORRESPONDIENTES DESDE LA FECHA DE SU INSCRIPCION EN EL CATASTRO.

EL PROPIETARIO ES DUEÑO DE 1/2 EN LA FINCA.  
MODIFICA AL PLANO CATASTRADO N° G-570452-1984.

 <b>HUGO CERRO ESPINOZA BARRANTES.</b>	<b>AREA :</b> <b>242 m<sup>2</sup></b>	<b>INFORMACION REGISTRO PUBLICO</b> <b>ES PARTE DEL FOLIO REAL:</b> <b>5054119-001</b>  <b>AREA: 3070.76 m<sup>2</sup></b>
	<b>PROTOCOLO</b> <b>TOMO : 18006</b> <b>FOLIO : 050</b>	
<b>ESCALA :</b> <b>1 : 500</b>	<b>SITUADO EN : SANTA CECILIA</b> <b>DISTRITO: 1° SANTA CRUZ</b> <b>CANTON: 3° SANTA CRUZ</b>	
<b>FECHA :</b>		