

VER DOCUMENTO ADJUNTO
SOBRE ANOTACIONES

SECCION DE MICROPLA
HOJA N.º 355
18 FEB 1997

REGISTRO NACIONAL
CATASTRO NACIONAL
Este documento puede ser consultado con los datos
químicos y físicos de la obra, por lo que ha
sido registrado bajo el siguiente número:
2-33211-92
18 FEB 1997
Firma Autorizada



DERROTERO

LINEA	AZIMUT	DIST.(m)
1 - 2	187° 54'	8.00
2 - 3	257° 35'	18.00
3 - 4	347° 54'	8.00
4 - 1	77° 35'	18.00

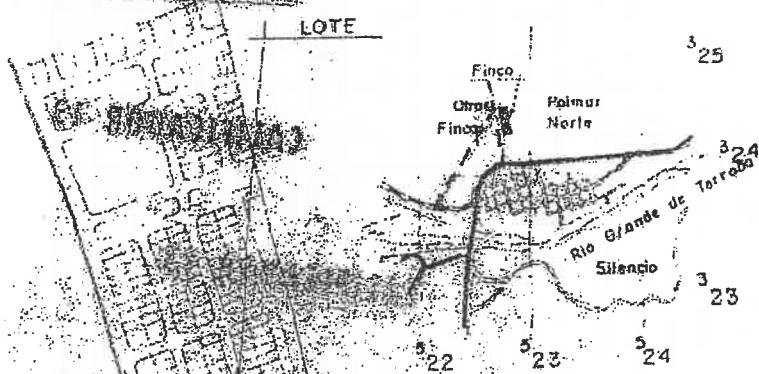

HOJA CHANGUENA 3542 IV
UBICACION GEOGRAFICA
ESCALA 1:50.000

CONJUNTO RESIDENCIAL
PALMAR NORTE
ESC. 1:5000

Federación de Ingenieros
de Arquitectos de Costa Rica
18 FEB 1997
ANOTADO

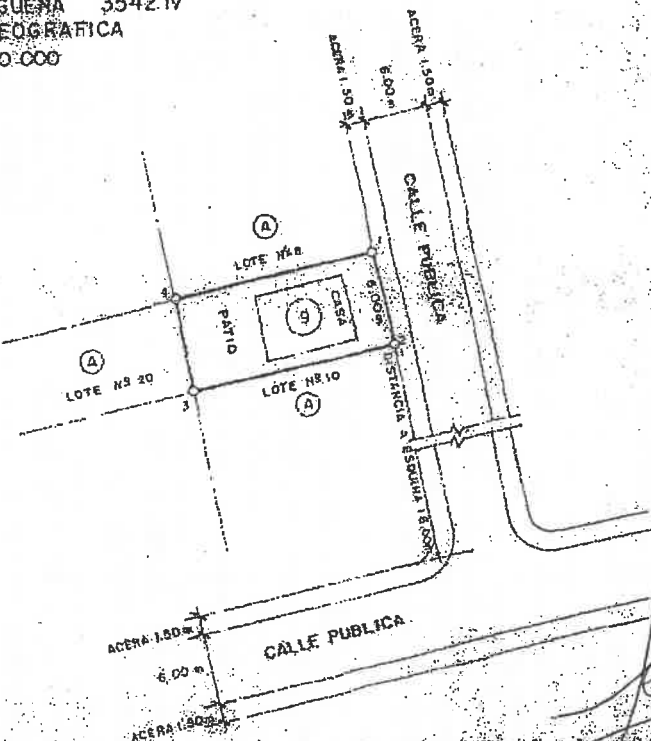

NOTA
SISTEMA USADO:
LEVANTAMIENTO POLIGONAL POLIGONAL CERRADA
ERROR ANGULAR 00' 00" 01"
ERROR LINEAL 0.001 m
ESTE PLANO FOTOCOPIADO A PARTIR DEL ORIGINAL N.º 1165-89
CÓPIA DE LA ORIGINAL DE LOS PLANOS SEGUN LEY 7151

[Handwritten signature]

<p>ORGANIZACION PALMAR NORTE DISTRITO 2º PALMAR</p>	<p>AREA 144.00 m²</p>	<p>LIBRO DE REGISTRO TOMO 4597 FOLIO 180</p>
<p>CEDULA JURIDICA 4-000-042144</p>	<p>ESCALA 1:500</p>	<p>FECHA 18 FEB 1997</p>