

INSCRIPCIÓN 6 1592472 2012
 PLAN 1-273137-43
 PLANIFICADO

Cantónes: Puntarenas
 1-273137-43
 PLANIFICADO

DERROTERO			
LINEA	ÁZIMUT	DISTANCIA	
1 - 2	215°32'30"	20.00m	
2 - 3	215°32'30"	40.00m	
3 - 4	125°32'30"	4.00m	
4 - 5	35°32'30"	40.00m	
5 - 6	124°50'21"	19.33m	
6 - 7	35°07'22"	136.28m	
7 - 8	324°28'15"	31.48m	
8 - 9	215°32'30"	125.75m	
9 - 1	30°32'30"	2.00m	

NÚMERO ENTERO : 300134744144

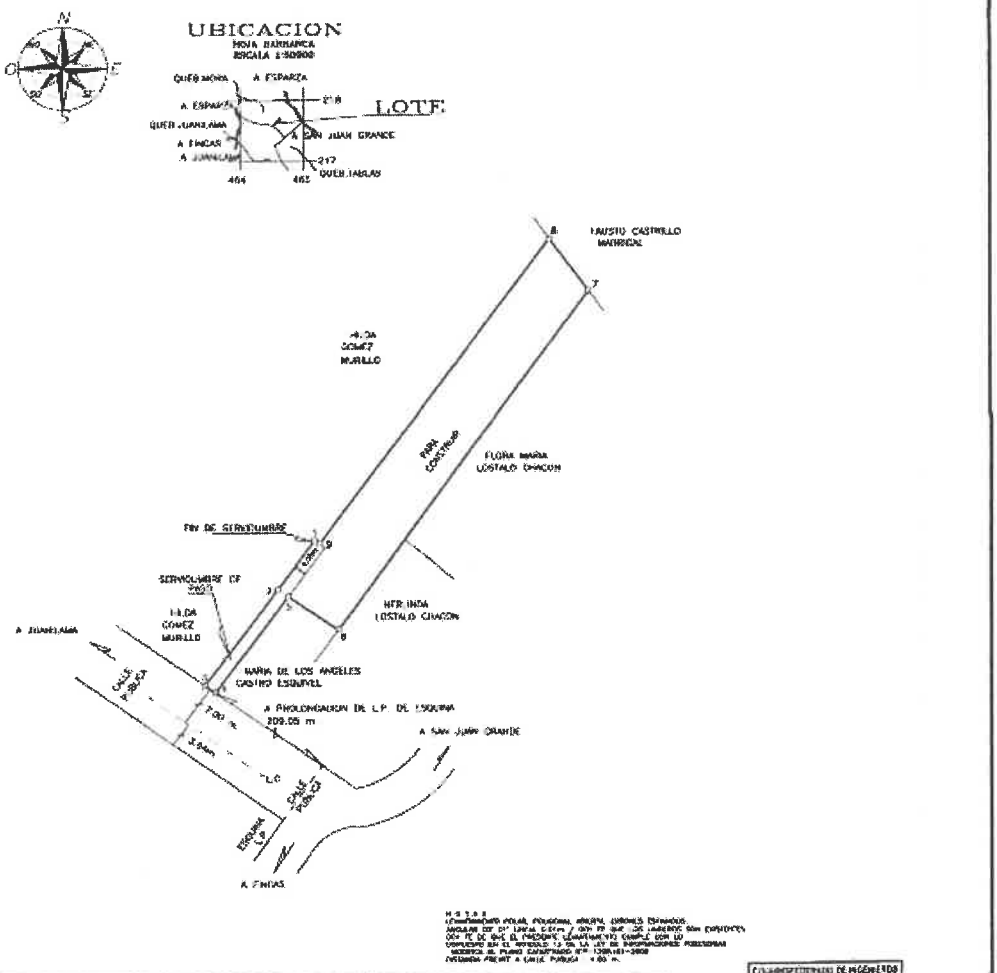

M. S. S. S.
 CANTÓN PUNTA RENASCENTE, DISTRITO DE ESPARZA
 ANEXO DE LA LEY DE REGISTRO DE BIENES INMUEBLES
 DEL 21 DE JUNIO DE 2007, CON SU AMPLIACIÓN DEL 2012
 DE ACUERDO AL ARTÍCULO 71 DE LA LEY DE REGISTRO DE BIENES INMUEBLES
 Y DEL ARTÍCULO 10 DE LA LEY DE REGISTRO DE BIENES INMUEBLES
 DEL 21 DE JUNIO DE 2007, CON SU AMPLIACIÓN DEL 2012

SITUADO EN: CALLE MARIANO DISTRITO DE SAN JUAN GRANDE CANTÓN DE ESPARZA PROPIEDAD DE PUNTA RENASCENTE ÁREA 3159m²	INFORMACIÓN DE REGISTRO FOLIO REAL N° 6104728-000 ÁREA SEGUN REGISTRO 2918.57m ²	PARA RECTIFICAR ÁREA PROFESIONAL RESPONSABLE LUIS DÍAZ JIMÉNEZ TOPÓGRAFO REGISTRO T.A. 9021	ESCALA 1:1000 FECHA Julio 2012 PROTOCOLO TQM 178/08 FOLIO 22
		COMITÉ REGISTRAL DE REGISTRO Y ADMINISTRACIÓN DE COSTA RICA 18 JUL 2012 ANOTADO	

Anotaciones

Código Provincia Número Año Observaciones Estado
No tiene movimientos en Bienes Inmuebles
 El Registro Nacional advierte que las anotaciones registrales antes del 25 de mayo del 2011 no están disponibles para ser consultadas por este medio.
 La fecha de Inscripción del plano se visualiza a todos los planos que fueron inscritos a partir del 28 de Junio del 2003, antes no se disponía de esa información.
 DE ACUERDO AL ARTICULO 71 DEL REGLAMENTO A LA LEY DEL CATASTRO NACIONAL, ESTA CERTIFICACION NO INDICA SI EL PLANO ESTÁ CADUCO.