

152-L-6-1-6-

SECCION DE MICROFILM	
HOLLO 213	IMAGEN 403
FECHA 20 NOV 1989	FIRMA <i>[Signature]</i>

**REGISTRO NACIONAL
CATASTRO NACIONAL**

El presente plano ha cumplido con los requisitos exigidos por la ley por la que ha sido registrado bajo el siguiente número

L-862598-89

16 NOV 1989

Fecha *[Signature]* Firma

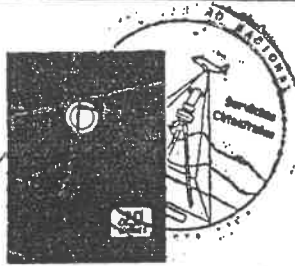

DERROTERO

LINEA	ACIMUT		DISTANCIA	
	2	1	m	cm
1-2	294	08	13	28
2-3	28	18	42	65
3-4	112	41	15	93
4-1	211	45	43	32

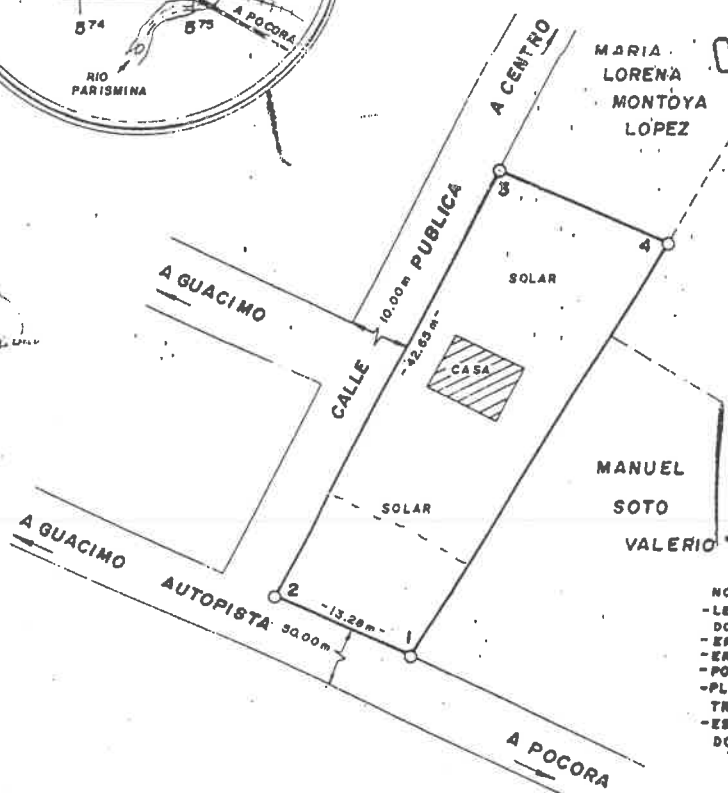
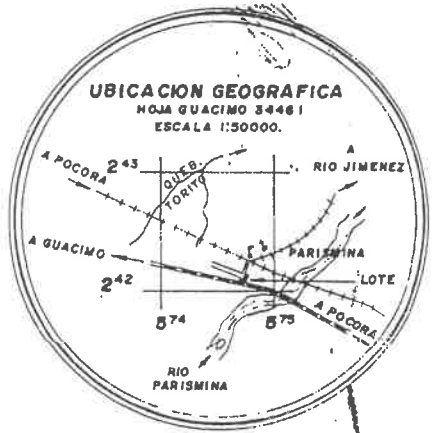

000000000444

MARIA LORENA MONTOYA LOPEZ

MANUEL ANTONIO SOTO FERNANDEZ

MANUEL SOTO VALERIO

Anotado *[Signature]*

Colegio Federado de Ingenieros y de Arquitectos de Costa Rica

10 NOV. 1989

- NOTAS:
- LEVANTAMIENTO POLAR CON TEO. DOLITO Y CINTA.
 - ERROR ANGULAR 00.00'
 - ERROR LINEAL 00.00 m.
 - POLIGONAL ABIERTA TRES ESTACIONES
 - PLANO REALIZADO EN BASE AL CATASTRADO L-508217-83.
 - ESTE PLANO MODIFICA AL CATASTRADO L-508217-83.

PLANO DEL TERRENO PROPIEDAD DE HACIENDA LAS DELICIAS S. A.
CEDULA JURIDICA: N° 3-101-005984.
CEDE A: ROSA MARIA SOTO MADRIGAL.
CEDULA: N° 7-039-448.

SITUADO EN PARISMINA.
DISTRITO: 1° GUACIMO.
CANTON: 6° GUACIMO.
PROVINCIA: 7° LIMON.

INFORMACION: REGISTRO PUBLICO
FOLIO REAL.
N° 7017271-000.
AREA: 22501229.58 m²

AREA: 623.27 m ²	ESCALA: 1:500	FECHA: OCTUBRE 1989	PROTOCOLO: TOMO: 5613 FOLIO: 68	ARCHIVO: <i>[Signature]</i> HUMBERTO GARITA HERNANDEZ TOPOGRAFO ASOCIADO T. A. 885.
--------------------------------	------------------	------------------------	---------------------------------------	--

574-7-242-1