



REGISTRO INMOBILIARIO
SUBDIRECCIÓN
CATASTRAL

INSCRIPCIÓN No:
6-2045425-2018

Fecha: 26/04/2018 13:38:48
Registrador: SUSANA ARAUZ RODRIGUEZ
102DE5920738540B9B8C65774E32183

Catastro Nacional
2018-21892-C
23/04/2018 08:56:27
Reingreso



Contrato 772357
Fecha 20/04/2018
Sellado CFIA

Entero Bancario
Documento N° 000258526980
Documento N° 000258530227

LINEA	ACIMUT	DISTANCIA
1 - 2	130° 56'	16.28
2 - 3	239° 25'	35.92
3 - 4	142° 07'	23.06
4 - 5	234° 55'	37.57
5 - 6	311° 42'	35.63
6 - 1	53° 56'	76.48

AMARRE:
DEL PUNTO 2 AL PUNTO A = 60.83m
DEL PUNTO 2 AL PUNTO B = 537.49m

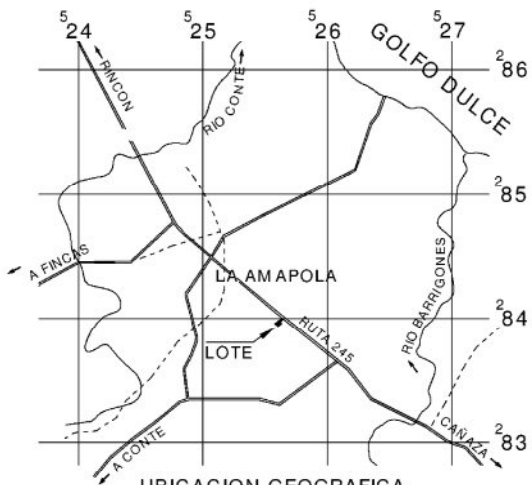
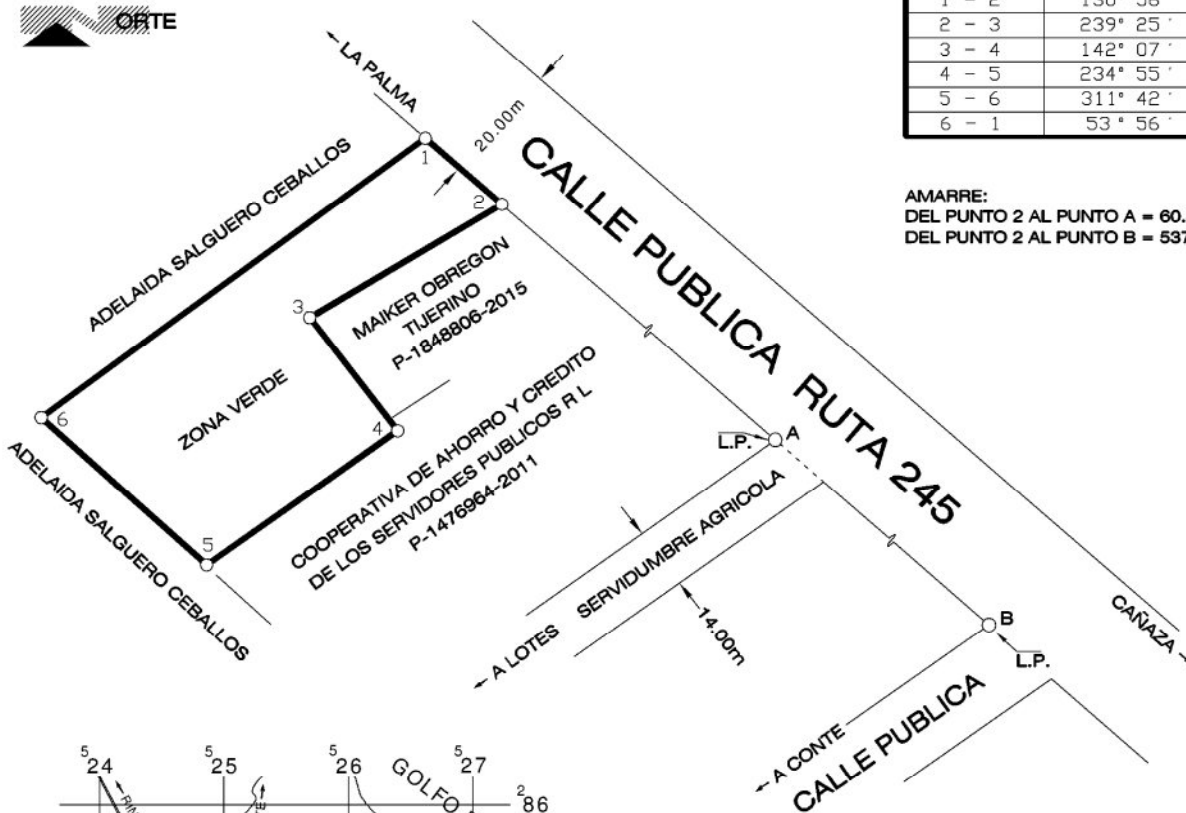

UBICACION GEOGRAFICA
Hoja cartográfica GOLFO DULCE IGN
Escala 1:50000

ESTE PLANO SERVIRA UNICAMENTE PARA
INSCRIBIR EL INMUEBLE. UNA VEZ INSCRITO
EL FRACCIONAMIENTO RESPECTIVO, EL
PLANO SURTIRA LOS EFECTOS JURIDICOS
CORRESPONDIENTES DESDE LA FECHA DE
SU INSCRIPCION EN EL CATASTRO

DISTANCIA FRENTE A CALLE PUBLICA 16.28m
ERRORES ESTIMADOS ANGULAR 0°01' ERROR LINEAL 0.01m
DOY FE QUE LOS LINDEROS SON EXISTENTES
LEVANTAMIENTO POLAR POLIGONAL ABIERTA
TODAS LAS DISTANCIAS ESTAN DADAS EN METROS
MODIFICA AL PLANO CATASTRADO N° P-1338659-2009

ES PARTE DEL FOLIO REAL N° **6171175-000**

AREA SEGUN REGISTRO
17300.00m²

Situado en AMAPOLA
Distrito 2° PUERTO JIMENEZ
Cantón 7° GOLFITO
Provincia 6° PUNTARENAS

Jorge Edo. Carranza Soto
Perito Topógrafo UdeCR PT2583

Area **1911m²**

Protocolo Tomo: 20726 Folio: 022

MARZO 2018

Escala 1: 1000

Archivo 18031121