

INSCRIPCIÓN: 2-1632172-2013

Fecha : 22/01/2013 17:38:28  
 Registrador: VANESSA CHAVES MORA  
 949488E23FF5D54D894B7CF5644CA6F

0000298

NUMERO ENTERO

000142873349

Catastro Nacional  
 1-2791575-0  
 17/01/2013 09:52:13  
 Raineros

UBICACION GEOGRAFICA

HOJA: NARANJO

ESCALA 1: 50 000

LINEA	AZIMUTH	DESFANCIAS
1-2	336° 31'	24.85m
2-3	344° 55'	25.90m
3-4	79° 47'	19.39m
4-5	94° 05'	4.07m
5-6	83° 56'	21.60m
6-7	130° 02'	3.02m
7-8	195° 38'	9.50m
8-9	267° 37'	12.28m
9-10	266° 25'	2.00m
10-11	352° 39'	0.25m
11-12	268° 59'	6.03m
12-13	172° 31'	0.25m
13-1	263° 43'	21.21m

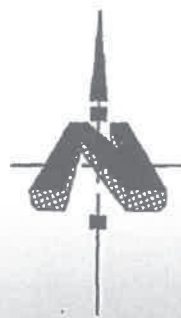

COLEGIO FEDERADO DE INGENIEROS Y ARQUITECTOS DE COSTA RICA  
 \* 17 ENE 2013 \*  
**ANOTADO**

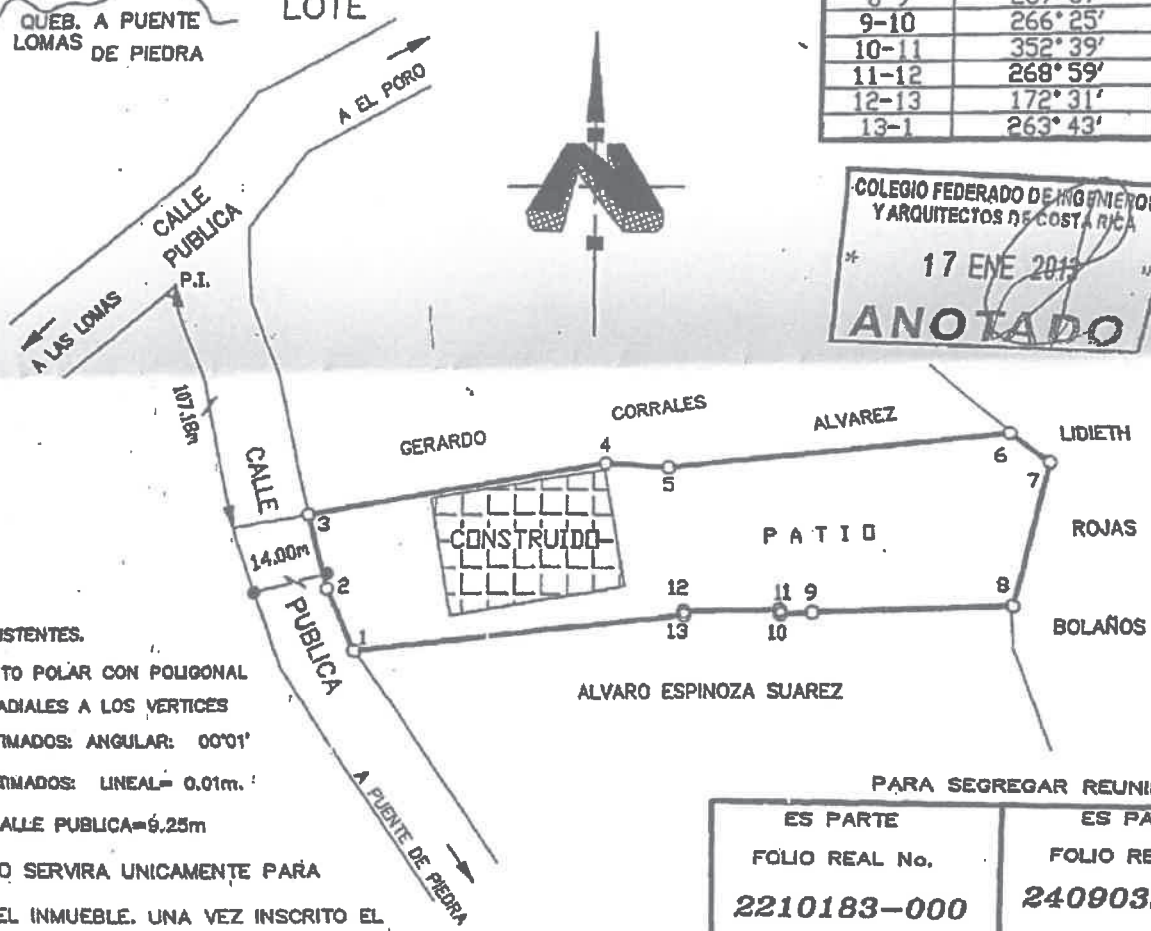

**NOTAS:**

LINDEROS EXISTENTES.  
 EVANTAMIENTO POLAR CON POLIGONAL ABIERTA Y RADIALES A LOS VERTICES  
 ERRORES ESTIMADOS: ANGULAR: 00'01"  
 ERRORES ESTIMADOS: LINEAL= 0.01m.  
 FRENTE A CALLE PUBLICA=9.25m  
 ESTE PLANO SERVIRA UNICAMENTE PARA INSCRIBIR EL INMUEBLE. UNA VEZ INSCRITO EL FRACCIONAMIENTO Y LA REUNION RESPECTIVA. EL PLANO SURTIRA LOS EFECTOS JURIDICOS CORRESPONDIENTES DESDE LA FECHA DE SU INSCRIPCION EN EL CATASTRO.  
 MODIFICA EL PLANO CATASTRADO A-711581-1987  
 MODIFICA EL PLANO CATASTRADO A-638379-2000  
 MODIFICA EL PLANO CATASTRADO A-1182398-2007

PARA SEGREGAR REUNIR	
ES PARTE	ES PARTE
FOLIO REAL No. <b>2210183-000</b>	FOLIO REAL No. <b>2409032-000</b>
AREA SEGUN REGISTRO <b>247.54 m<sup>2</sup></b>	AREA SEGUN REGISTRO <b>437.46 m<sup>2</sup></b>
AREA A SEGREGAR <b>10.08m<sup>2</sup></b>	ES PARTE FOLIO REAL No. <b>2224142-000</b>
SITUADO EN : PUENTE DE PIEDRA DISTRITO: 7° PUENTE DE PIEDRA CANTON: 3° GRECIA PROVINCIA: 2° ALAJUELA	AREA SEGUN REGISTRO <b>299.46 m<sup>2</sup></b> AREA A SEGREGAR <b>9.68m<sup>2</sup></b>

AREA: m<sup>2</sup> ESCALA 1:400  
**PROTOCOLO:** TOMO: 17570 FOLIO: 164  
**FECHA:** NOVIEMBRE/2012

**ALEJANDRO BADILLA VARGAS**  
 INGENIERO TOPOGRAFO I.T.14866  
 CARPETA 2012 GERARDO PORRAS CEL FORO