

El presente plano se levantó de acuerdo a los requisitos exigidos por la ley para el fraccionamiento de terrenos que se encuentran fructo bajo el número de finca A-1409444-2004

Fecha: 23 MAR. 2010

Catastro Nacional
1-2508836
23/03/2010 12:59:40
Relevamiento

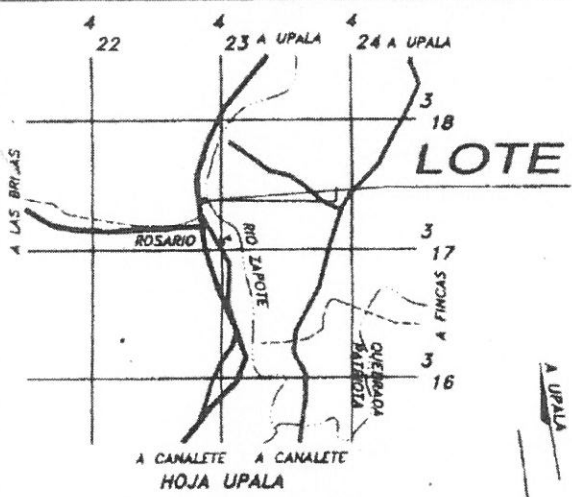

UBICACION GEOGRAFICA
ESCALA 1:50000

NOTAS:
LEVANTAMIENTO POLAR
POLIGONAL ABIERTA
ERRORES ESTIMADOS:
ANGULAR 00' 01"
LINEAL 0.01m
DOY FE QUE LOS LINDEROS
SON EXISTENTES
MODIFICA PLANO CATASTRADO
N° A-936464-2004.
AFECTADO POR LA LEY FORESTAL 7575
ARTICULO 33.

DERROTERO		
LINEA	A C I M U T	DIST.(m)
1-2	352° 06.0'	30.60
2-3	081° 22.5'	42.35
3-4	157° 42.4'	18.64
4-5	170° 52.7'	12.16
5-1	260° 59.1'	47.25

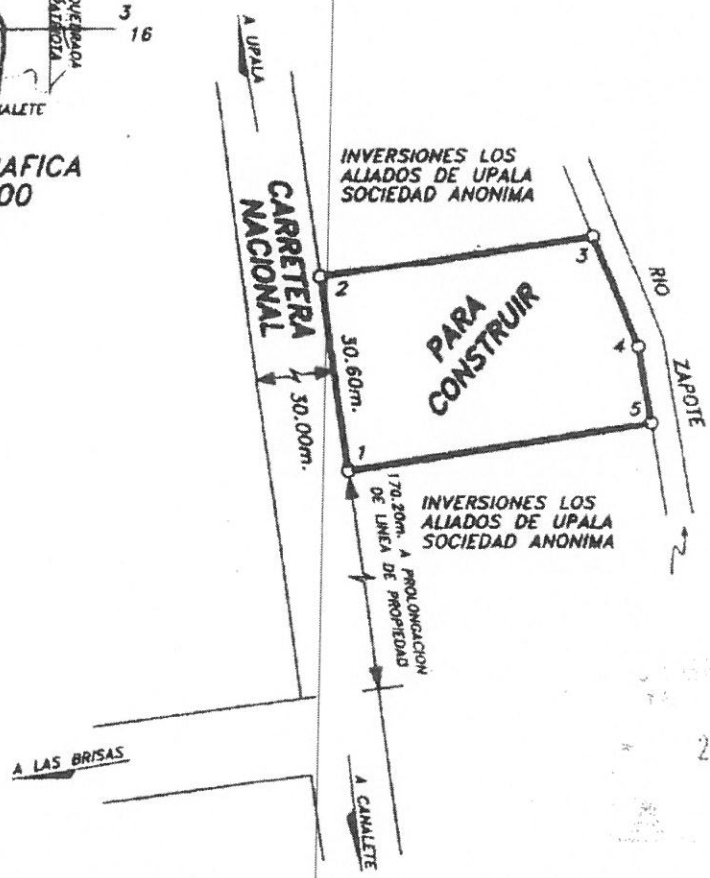
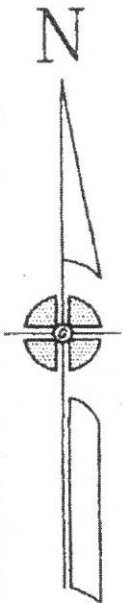

SE VISA EL PRESENTE PLANO DE ACUERDO AL ARTICULO Nº 35 DE LA LEY DE PLANIFICACION URBANA

23 MAR 2010

NOTAS:
ESTE PLANO SERVIRA UNICAMENTE PARA INSCRIBIR EL INMUEBLE. UNA VEZ INSCRITO EL FRACCIONAMIENTO RESPECTIVO, EL PLANO SURTIRA LOS EFECTOS JURIDICOS CORRESPONDIENTES DESDE LA FECHA DE SU INSCRIPCION EN EL CATASTRO

SITUADO EN ROSARIO
DISTRITO 1° UPALA

ES PARTE DE
FOLIO REAL N°
2323254-000