

0000045

VER DOCUMENTO ALIENATO  
SERVICIO ARQUITECTONICO Y URBANISTICO

Municipio de San Carlos  
Distrito de Venecia

# INSCRIPCIÓN: 2-1597630-2012

Fecha: 14/06/2012 13:56:59  
Registrado: ERIC BERMUDEZ RAMIREZ  
6C175D17D25FD6790C1E22BEF05A6655

Catastro Nacional  
X-2746796  
10/06/2012 13:49:03  
Registrado

## UBICACION

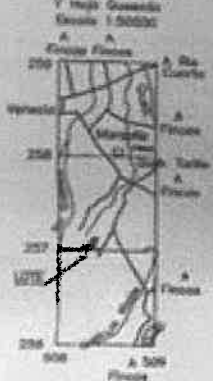

**NOTAS**  
DOY FE QUE LOS LINDEROS EXISTEN.  
LEVANTAMIENTO POLAR  
POLIGONAL ABIERTA.  
ERROR ANGULAR ESTIMADO 00' 01" .  
ERROR LINEAL ESTIMADO 0.01 m.  
FRENTE A SERVIDUMBRE AGRICOLA 81.30 m  
ESTE PLANO MODIFICA A LOS PLANOS  
CATASTRALES N° A-0034932-1977  
Y N° A-511161-1998  
UNICAMENTE PARA USO AGRICOLA

LINEA	ACIMUT	DIST. (m)
1-2	276° 58.2'	81.30
2-3	022° 59.7'	117.36
3-4	094° 34.5'	81.63
4-1	202° 41.7'	119.51

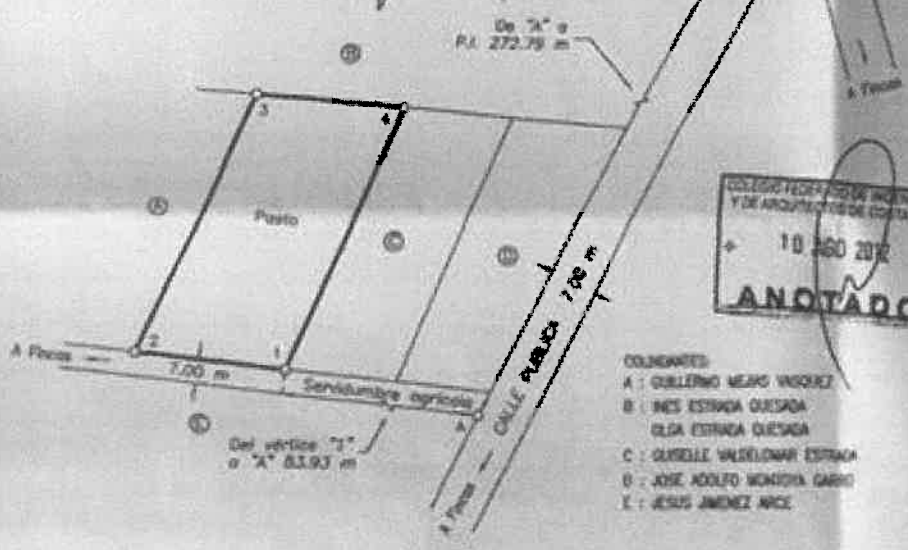
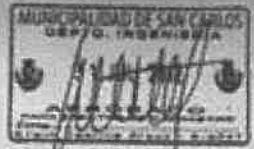

- COLINDANTES:**
- A : GUILLERMO MORA VILLALBA
  - B : JESUS ESTRADA OUSADA
  - OLGA ESTRADA OUSADA
  - C : GISELE VALSOLANA ESTRADA
  - D : JOSE ADOLFO MONTOYA GARCIA
  - E : JESUS ANONIZ ARCE

SITUADO EN: Maricao DISTRITO DE VENECIA CANTON DE SAN CARLOS PROVINCIA DE ALAUELA	INFORMACION REGISTRO PUBLICO	
	Folio Real Número	2 175278-000
	Para rectificar area	AREA SEGUN REGISTRO 6334.07 m <sup>2</sup>
PROTOCOLO Torno 17902 Folio 014	ESCALA 1:2000	FECHA Junio 2012 APARTADO 1277

*Eric Bermudez Ramirez*  
LEONIDAS GUSTAVO CAMBLERERO  
Topografo Asociado N. TA. 4381

AREA  
**6967 m<sup>2</sup>**