

INSCRIPCIÓN: 3-1612307-2012

Fecha: 18/10/2012 14:12:02  
 Registrador: ROSA MARIA MADRIGAL ABARCA  
 1A3D2989112B582A61C6BCD75E13B57A

Catastro Nacional  
 1-2736721  
 13/06/2012 14:15:56

LINEA	AZIMUT	DISTANCIA
1-2	317° 28'	21.69m.
2-3	7° 06'	22.98m.
3-4	323° 41'	1.11m.
4-5	213° 58'	14.40m.
5-6	197° 32'	41.79m.
6-7	127° 57'	9.35m.
7-1	55° 15'	31.33m.

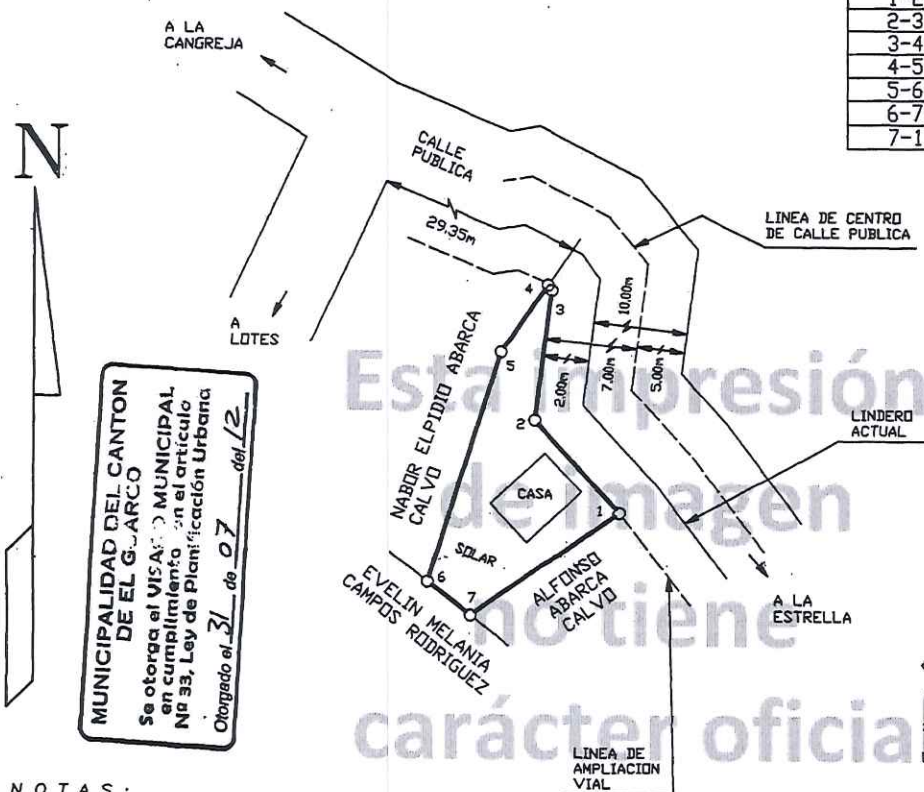

MUNICIPALIDAD DEL CANTON DE EL GUARCO  
 Se otorga el VISA MUNICIPAL en cumplimiento con el artículo Nº 33, Ley de Planificación Urbana  
 Otorgado el 31 de 07 del 12

MUNICIPALIDAD DE EL GUARCO  
 Arq. Martha Bolaños Cerdas  
 10042  
 31 JUL 2012



Catastro Nacional  
 1-2736721  
 17/10/2012 12:46:21  
 Reingreso  
**UBICACION**  
 HOJA TAPANTI  
 ESCALA 1 : 50000

NOTAS:  
 LEVANTAMIENTO POLAR.  
 POLIGONAL ABIERTA.  
 ERROR ANGULAR NO SE DETERMINA POR METODO USADO.  
 ERROR LINEAL ESTIMADO : 0.01m.  
 DOY FE DE QUE LOS LINDEROS SON EXISTENTES.  
 FRENTE A CALLE PUBLICA: 45.78m.  
 ESTE PLANO SERVIRA UNICAMENTE PARA INSCRIBIR EL INMUEBLE, UNA VEZ INSCRITO EL FRACCIONAMIENTO RESPECTIVO, EL PLANO SURTIRA LOS EFECTOS JURIDICOS CORRESPONDIENTES DESDE LA FECHA DE SU INSCRIPCION EN EL CATASTRO.  
 MODIFICA AL PLANO No.C-1105665-2006

COLEGIO FEDERADO DE INGENIEROS Y ARQUITECTOS DE COSTA RICA  
 13 JUN 2012  
**ANOTADO**

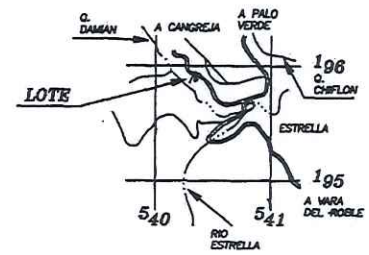

INFORMACION DEL REGISTRO PUBLICO ES PARTE <b>FOLIO REAL No.</b> <b>3037550-000</b>	AREA <b>775</b> m. <sup>2</sup>	ESCALA 1 : 1000	SITUADO EN LA ESTRELLA DISTRITO 2° SAN ISIDRO CANTON 8° EL GUARCO PROVINCIA 3° CARTAGO	AREA SEGUN REGISTRO 1786.93m <sup>2</sup>
	PROTOCOLO TOMO 16991 FOLIO 154			
KENNETH VARGAS RAMIREZ TOPOGRAFO ASOCIADO T.A.6870				