

CATASTRO NACIONAL
 220 66
 ROLLO IMAGEN
 SECCION MICROFILM AÑO 1994

**REGISTRO NACIONAL
 CATASTRO NACIONAL**
 El presente plano ha cumplido con los requisitos exigidos por la ley, por lo que ha sido registrado bajo el siguiente número:
20330477
07 AGO 1994
 Fecha _____ Firma Autorizada _____

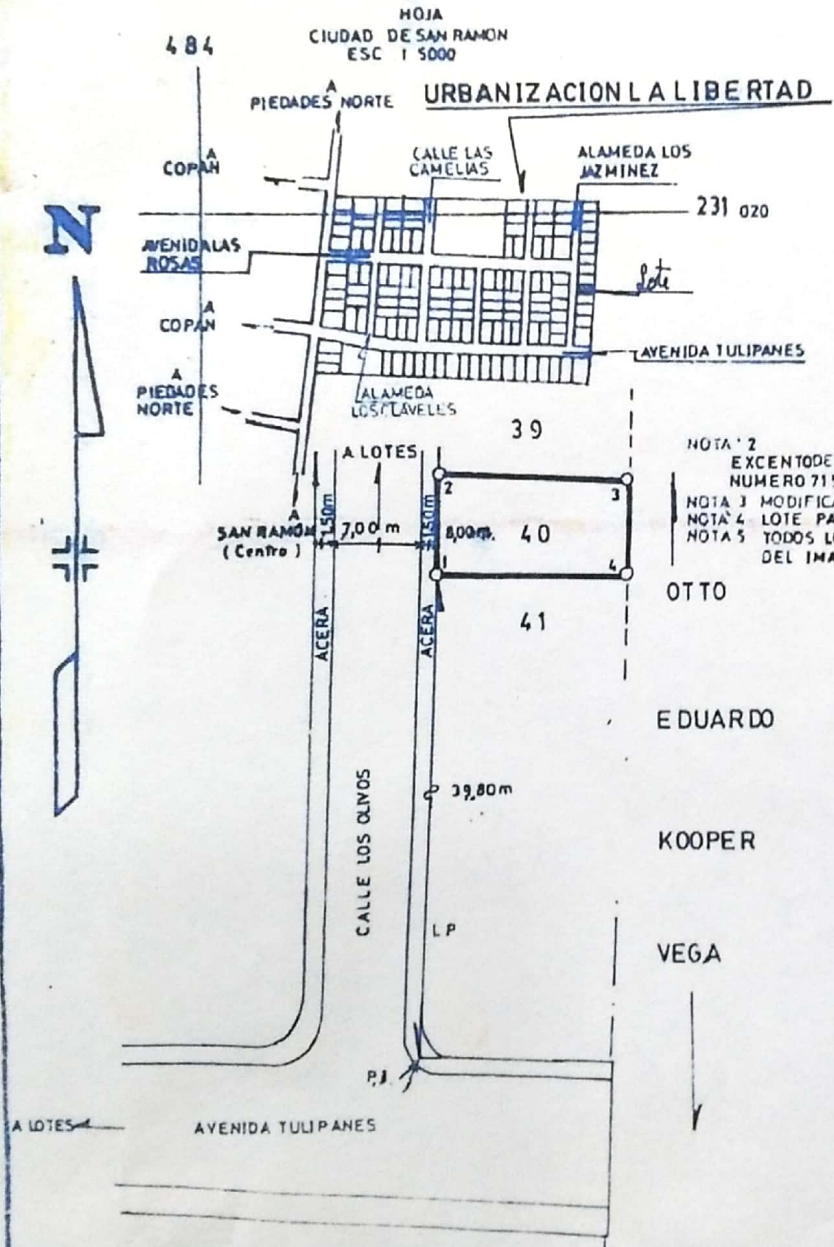

LOCALIZACION



LINEA	RUMBO		DIST.	
	2	1	m.	cm.
1 - 2	N 01	54 E	08	00
2 - 3	S 86	46 E	15	50
3 - 4	S 01	54 W	08	00
4 - 1	N 86	46 W	15	50

NOTAS
 1 NO HUBO CAMBIO DE LINDEROS NI AMOJONAMIENTOS
 LEVANTAMIENTO POLAR (POLIGONAL ABIERTA)
 ERROR LINEAL ESTIMADO: 00,01m.
 ERROR ANGULAR ESTIMADO: 00'01"

NOTA 2
 EXCENTO DEL PAGO DE DE RECHOS Y TIMBRES LEY
 NUMERO 7151 ARTICULO 6
 NOTA 3 MODIFICA AL CATASTRO Nº A-432357-81
 NOTA 4 LOTE PARA CONSTRUIR
 NOTA 5 TODOS LOS PREDIOS COLINDANTES AL LOTE SON PROPIEDAD
 DEL IMAS. EXCEPTO LOS INDICADOS

OTTO
 EDUARDO
 KOOPER
 VEGA

Colégio Federado de Ingenieros
 y de Arquitectos de Costa Rica
 07 AGO 1994
 A NOTADO

PROPIEDAD DE INSTITUTO MIXTO DE AYUDA SOCIAL	CEDULA JURIDICA Nº 4-008-042144	SITUADO EN LA LIBERTAD DISTRITO 04 PIEDADES NORTE CANTON 02 SAN RAMON PROVINCIA 02 ALAJUELA	ES PARTE DE FOLIO REAL NUMERO 218605-000
JOSE ALFREDO CHAVES ROJAS TOPOGRAFO ASOCIADO T. 1389 PROTOCOLO TOMO 7190	AREA 123,83 m ² Area Segun Registro 3ha.1611,33 m ² ESCALA 1:500	FECHA JULIO 1994	