

CATASTRO NACIONAL
221 64
 ROLLO IMAGEN
 SECCION MICROFILM AÑO 1996

REGISTRO NACIONAL CATASTRO NACIONAL
 El presente plano ha cumplido con los requisitos exigidos por la ley, por lo que ha sido registrado bajo el siguiente número:
ST-363319-96.
07 NOV 1996 *Alvarado Estrada Chavarría*
 Fecha Firma Autorizada

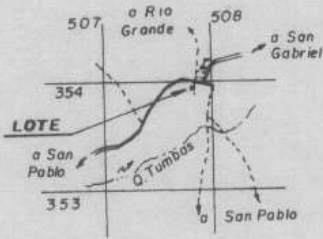

LOCALIZACION
 Hoja Repunta
 Escala 1:50000

LINEA	AZIMUT		DIST.	
	º	'	m	cm
1	2	77 36	27	69
2	3	01 02	28	65
3	4	270 49	28	65
4	1	178 13	35	02

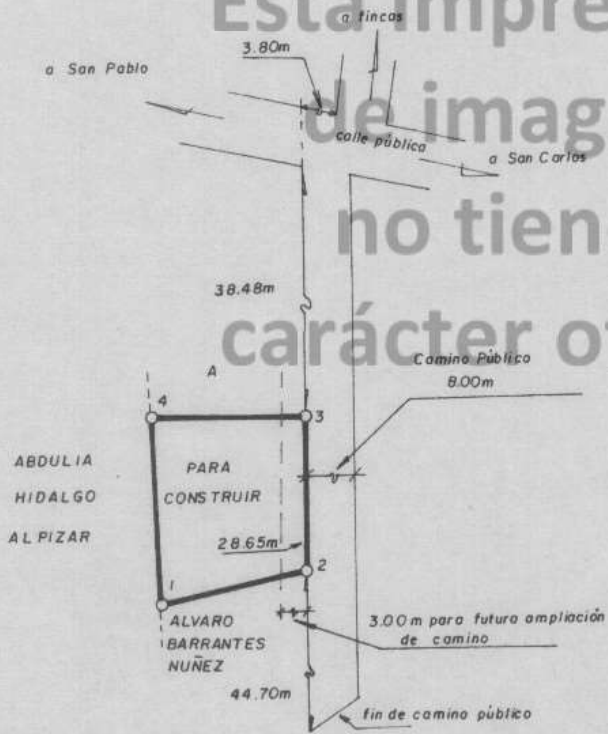
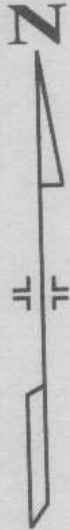

NOTAS: Linderos existentes
 Levantamiento polar de una estación con radiales a los vértices
 Error lineal estimado 0.00m
 Error angular estimado 00° 00'
 - Modifica al plano NPSJ-791916-88 en cuanto a su referencia y doy fe de que no traslapa a otras parcelas
 - Doy fe de que el camino que indico como acceso, existe en la realidad
 Colindante:
 A. ASOCIACION DE DESARROLLO INTEGRAL DE SAN CARLOS DE PLATANARES DE PEREZ ZELEDON
 - Doy fe que la información que consigna en este plano con respecto a calles es conforme a la realidad y no como aparece en la hoja Cartográfica

Esta impres
 de imagen
 no tiene
 carácter oficial

Colegio Federado de Ingenieros y de Arquitectos de Costa Rica
05/NOV. 1996
ANOTADO

PROPIEDAD DE		CEDULA No. 1-678-291	SITUADO EN San Carlos	ES PARTE
ALVARO BARRANTES NUÑEZ		AREA 887.01 m ²	DISTRITO 6º PLATANARES	FOLIO REAL
<i>Alvarado Estrada Chavarría</i> ALVARO ESTRADA CHAVARRIA Ingeniero Topógrafo I.T. 4006		Area según Registro: 2283.56 m ²	CANTON 19º PEREZ ZELEDON	NUMERO 1402666-000
PROTOCOLO TOMO 8931	FOLIO 66	ESCALA 1:1000	ARCHIVO No	FECHA JULIO 1996

5078-3539