

Instituto Costarricense de Electricidad  
 rección Distribución Área Comercial  
 rente a esta propiedad  SI  NO  
 existen líneas Eléctricas secundarias

22/08/11 *D. Varela*  
 Fecha Firma

**REGISTRO NACIONAL  
 CATASTRO NACIONAL**

El presente plano ha cumplido con los requisitos exigidos por la ley, por lo que ha sido registrado bajo el siguiente número:  
**SJ-1516526-2011**

**10 AGO 2011**  
 Fecha Firma Autorizada

*10000027*  
 Catastro Nacional  
**1-2643589**  
 08/08/2011 09:06:23  
 Reingreso

ENTERO BANCARIO NUMERO  
**11573868-1**

**DERROTERO**

LINEA	AZIMUT	DISTANCIA
1-2	346° 09' 46"	19.57
2-3	77° 33' 33"	19.95
3-4	166° 19' 10"	23.60
4-1	268° 58' 48"	20.39

Cuenta con agua propia.

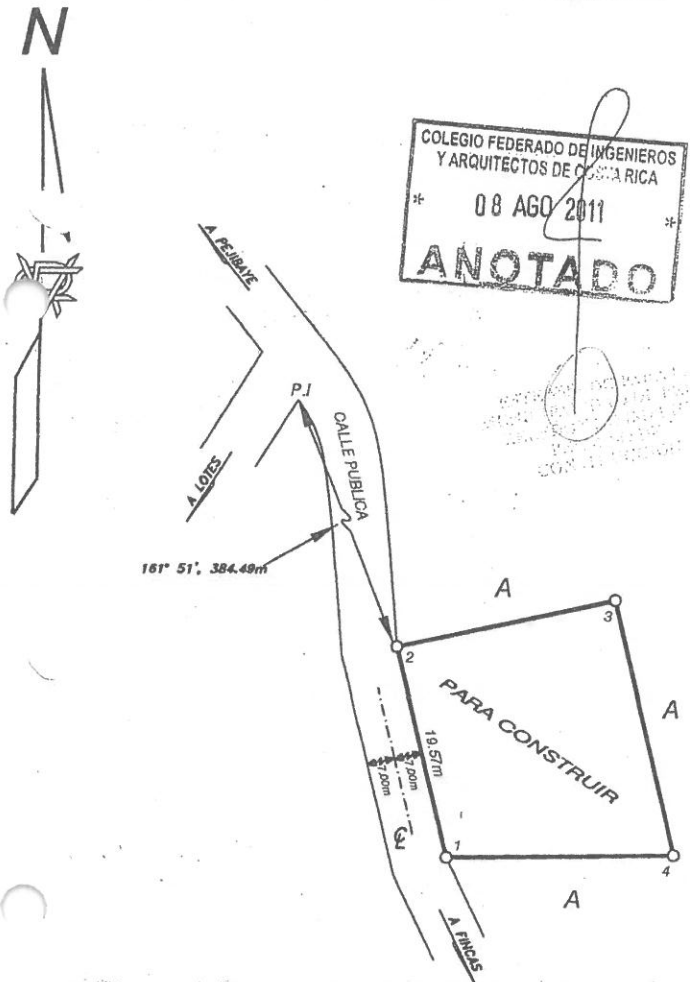

COLEGIO FEDERADO DE INGENIEROS  
 Y ARQUITECTOS DE COSTA RICA

\* 08 AGO 2011 \*

**ANOTADO**

UBICACION GEOGRAFICA  
 HOJA CORONADO  
 ESCALA 1:50000  
 PROPIEDAD UBICADA CON G.P.S.

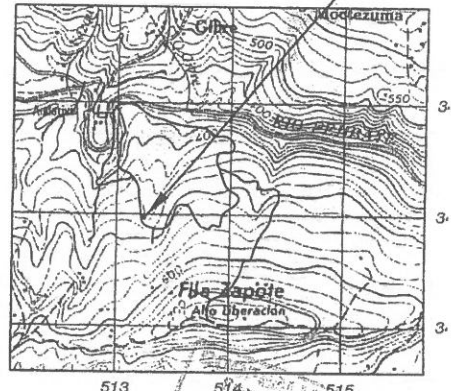

18 OCT 2011  
 REGISTRO NACIONAL  
 Departamento de Vivienda

COLINDANTE A=ALVARO ESPINOZA PEREZ Y ANA CECILIA VIQUEZ GARCIA

MODIFICA AL PLANO SJ-0105129-1993  
 POLIGONAL ABIERTA, LEVANTAMIENTO POLAR ERRORES ESTIMADOS: LINEAL=0.01m, ANGULAR=00°01', LINDEROS EXISTENTES.

INFORMACION DE REGISTRO PUBLICO		SITUADO EN:		ESTE PLANO SERVIRA UNICAMENTE PARA INSCRIBIR EL INMUEBLE. UNA INSCRITO EL FRACCIONAMIENTO RESPECTIVO, EL PLANO SURTIRA LOS EFECTOS JURIDICOS CORRESPONDIENTES DESDE LA F&C DE SU INSCRIPCION EN EL CATASTRO
<b>FOLIO REAL MATRICULA</b> ES PARTE DE: <b>100411227-001-002</b> DUEÑOS DE UN MEDIO EN LA FINCA (cada uno) AREA: <b>58085.43 m<sup>2</sup></b>		GIBRE DISTRITO 7° PEJIBAYE CANTON 19° PEREZ ZELEDON PROVINCIA 1° SAN JOSE		
<b>AREA:</b> <b>430 m<sup>2</sup></b>	<b>ESCALA 1:500</b> <b>APARTADO:</b> <b>1269</b>	<b>FECHA</b> JULIO 2011	<b>PROTOCOLO</b> TOMO: 17235 FOLIO: 178 COMP. B L-41 F-58	 RAFAEL VARGAS CALDERON PERITO TOPOGRAFO P.T.2339