

REGISTRO INMOBILIARIO
SUBDIRECCIÓN
CATASTRAL

INSCRIPCIÓN No:
2-2179443-2020

Fecha : 28/01/2020 16:47:07
 Registrador: NAVI COREA SANCHEZ
 96EC8E04F511525F5DD7E0B6263CB32D

Catastro Nacional
2020-3059-C
 24/01/2020 12:13:57
 Reingreso

cfia

Contrato 875542
Fecha 23/01/2020
Visado CFIA

NUMERO ENTERO : 35253757-4

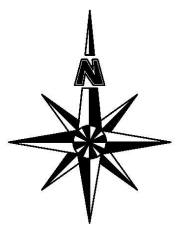
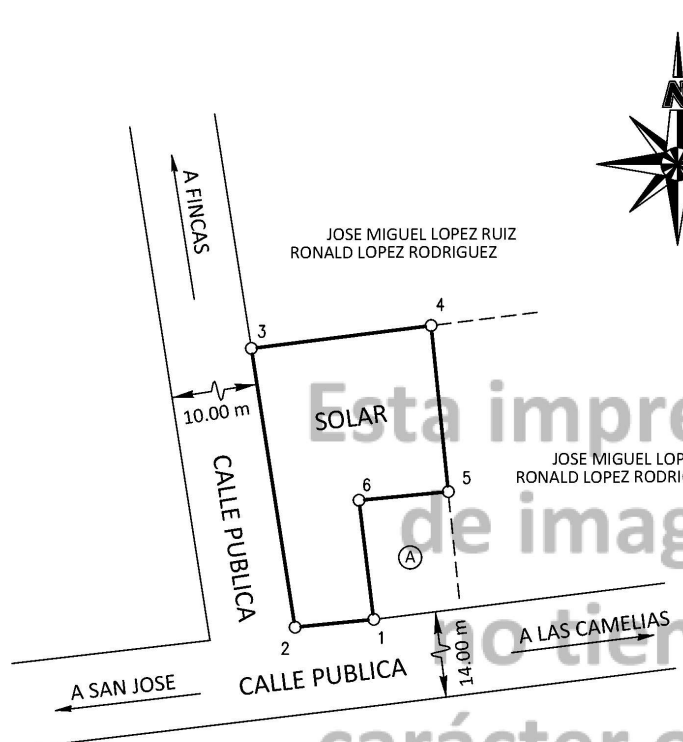

LINEA	ACIMUT		DISTANCIA	
	°	'	m.	cm.
1 - 2	264	23	13	63
2 - 3	351	06	48	64
3 - 4	82	48	31	18
4 - 5	174	06	28	76
5 - 6	264	28	15	45
6 - 1	172	53	20	69

Esta impresión
de imagen
no tiene
carácter oficial

NOTAS

LINDEROS EXISTENTES
 LEVANTAMIENTO POLAR
 POLIGONAL ABIERTA

ERROR LINEAL ESTIMADO: 0.01 m
 ERROR ANGULAR ESTIMADO: 00° 01'

FRENTE A CALLE PUBLICA DEL VERTICE 1 AL VERTICE 3 : 62.27 m

MODIFICA AL PLANO CATASTRADO N° A - 1204616 - 2008

ESTE PLANO SERVIRA UNICAMENTE PARA INSCRIBIR EL INMUEBLE UNA VEZ INSCRITO EL FRACCIONAMIENTO RESPECTIVO, EL PLANO SURTIRA LOS EFECTOS JURIDICOS CORRESPONDIENTES DESDE LA FECHA DE SU INSCRIPCION EN EL CATASTRO .

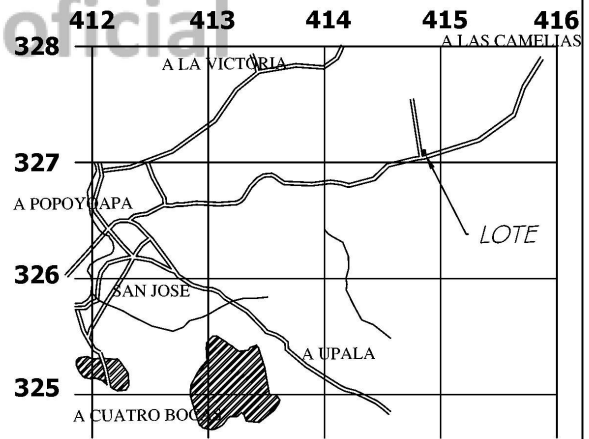

UBICACION
 HOJA - UPALA
 ESCALA -----1:50000

INFORMACION DEL REGISTRO PUBLICO ES PARTE DEL FOLIO REAL 2451135 - 000 AREA SEGUN REGISTRO 25 047.17 m ²		SITUADO EN : LAS CAMELIAS DISTRITO: 03 ° SAN JOSE CANTON: 13 ° UPALA PROVINCIA: 02 ° ALAJUELA AREA: 1151 m ²	PARA SEGREGAR ESCALA 1: 1000 FECHA: ENERO / 2020
JUAN CARLOS MARTINEZ CARRILLO (FIRMA) Firmado digitalmente por JUAN CARLOS MARTINEZ CARRILLO (FIRMA) Fecha: 2020.01.09 21:47:43 -06'00'		TOMO: 21647 FOLIO: 026	
JUAN CARLOS MARTINEZ CARRILLO - INGENIERO TOPOGRAFO I.T. 30593			