

INSCRIPCIÓN: 5-1515012-2011
 Fecha: 03/08/2011 13:10:58
 Registrado: ROBERTO MORENO SANCHEZ
 EsBB: EF427DE928600FBD3BD17AE225C

Catastro Nacional
 1-2641652
 29/07/2011 10:39:10
 Reingreso
 Catastro Nacional
 1-2641652
 18/07/2011 11:09:31

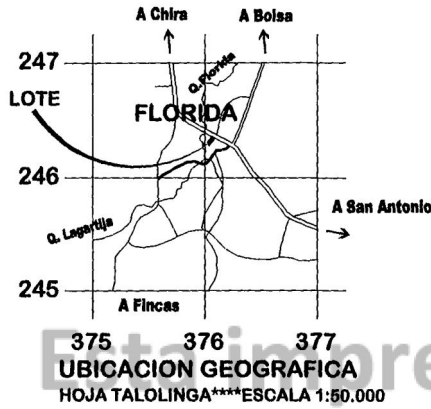

DERROTERO		
LINEA	AZIMUT	DISTANCIA
1-2	114°34'	5.12
2-3	114°20'	19.23
3-4	218°43'	79.21
4-5	310°35'	20.81
5-6	41°15'	18.32
6-7	311°18'	6.00
7-1	41°15'	56.00

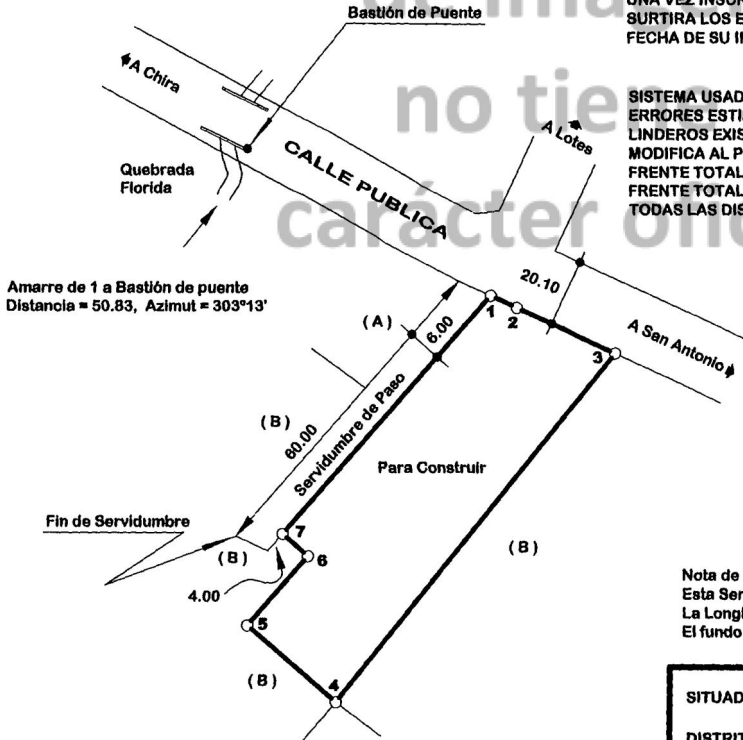

ESTE PLANO SERVIRA UNICAMENTE PARA INSCRIBIR EL INMUEBLE. UNA VEZ INSCRITO EL FRACCIONAMIENTO RESPECTIVO, EL PLANO SURTIRA LOS EFECTOS JURIDICOS CORRESPONDIENTES DESDE LA FECHA DE SU INSCRIPCION EN EL CATASTRO.

****NOTAS****
 SISTEMA USADO: LEVANTAMIENTO POLAR POLIGONAL ABIERTA
 ERRORES ESTIMADOS: ANGULAR 00°01'-LINEAL 0.01m.
 LINDEROS EXISTENTES
 MODIFICA AL PLANO CATASTRADO G-04088-1972
 FRENTE TOTAL A CALLE PUBLICA DEL VERTICE 1 AL 3= 24.35
 FRENTE TOTAL A SERVIDUMBRE DEL VERTICE 7 AL 1= 56.00
 TODAS LAS DISTANCIAS ESTAN DADAS EN METROS

COLEGIO FEDERADO DE INGENIEROS
 Y ARQUITECTOS DE COSTA RICA
 15 JUL 2011
ANOTADO

Colindantes:
 (A) = Nayarth Rojas Garcia
 (B) = Antonia Mayorga Mayorga

Nota de Servidumbre:
 Esta Servidumbre dará acceso a seis lotes
 La Longitud total de la servidumbre es = 60.00
 El fundo sirviente es la finca 5018429 - 000

SITUADO EN: Florida
 DISTRITO: 03° San Antonio
 CANTON: 02° Nicoya
 PROVINCIA: 5 GUANACASTE
 ESCALA: 1 : 1000
 FECHA: Julio, 2011

ES PARTE
FOLIO REAL
5018429 - 000
 AREA SEGUN REGISTRO:
 17,210.05 m²

Ademar Suarez Sanchez
ADEMAR SUAREZ SANCHEZ
TOPOGRAFO ASOCIADO TA-7372

PROTOCOLO
 TOMO: 17281
 FOLIO: 090

AREA:
1806 m²