

INSCRIPCIÓN: 5-1868705-2015

Fecha : 10/12/2015 15:18:54  
Registrador: FABIAN CORDERO SANCHEZ  
OB7A0F8EFA933273516526328F035A62

Catastro Nacional  
2015-94316-C  
07/12/2015 11:31:31  
Reingreso



ENTERO DE TIMBRES NUMERO: 203927966

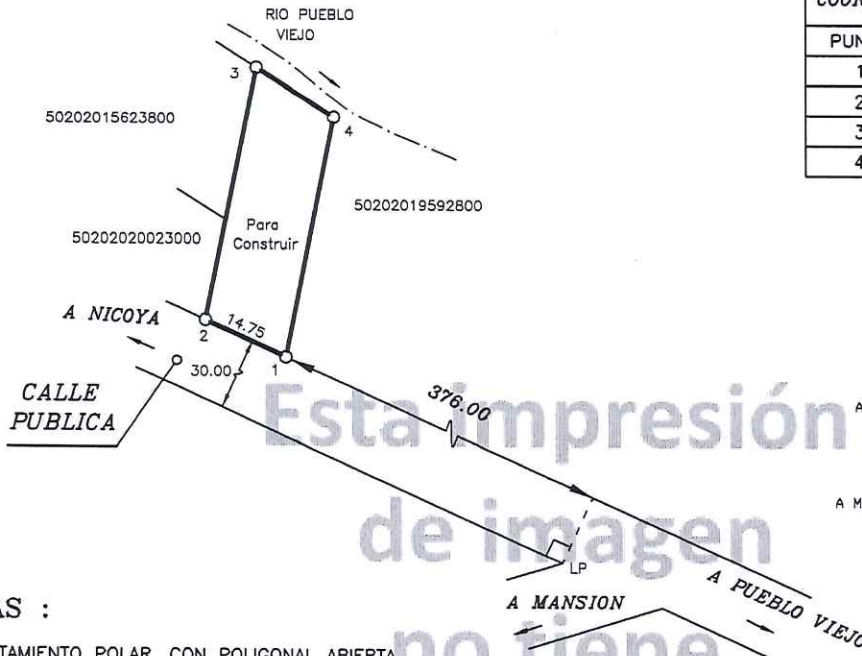

COORDENADAS NACIONALES CRTM05

PUNTO	ESTE	NORTE
1	351070.29	1118454.64
2	351057.29	1118461.64
3	351068.62	1118502.80
4	351080.94	1118493.78

UBICACION  
HOJA MATAMBU  
ESCALA 1:50000 I.G. N.

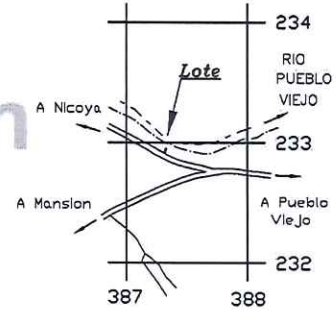

NOTAS :

- LEVANTAMIENTO POLAR, CON POLIGONAL ABIERTA.
- ERRORES ESTIMADOS : ANGULAR : 00°01'  
LINEAL : 0.06 m.
- TODAS LAS DISTANCIAS ESTAN DADAS EN METROS.
- LINDEROS EXISTENTES
- ESTE PLANO SERVIRA UNICAMENTE PARA INSCRIBIR EL INMUEBLE UNA VEZ INSCRITO EL FRACCIONAMIENTO RESPECTIVO, EL PLANO SURTIRA LOS EFECTOS JURIDICOS CORRESPONDIENTES DESDE LA FECHA DE SU INSCRIPCION EN EL CATASTRO
- MODIFICA AL PLANO CATASTRADO No. G-1601079-2012
- AFECTADO POR LA LEY FORESTAL No. 7575 ARTICULO 33
- ESCALA DEL MAPA CATASTRAL: 1:5000
- ENLACE A RED OFICIAL DE COORDENADAS CRTM05  
EXACTITUD RELATIVA +/- 0.03 m.  
EXACTITUD ABSOLUTA +/- 0.20 m.
- DATOS TOMADOS EN LA ORTOFOTO OFICIAL, PUBLICADA EN GACETA 146 DEL 29 DE JULIO DE 2011, DEL IGN Y EL REGISTRO INMOBILIARIO.

ES PARTE DE FOLIO REAL No. :  
5195928-000

AREA SEGUN REGISTRO :  
6537.00 m<sup>2</sup>

IDENTIFICADOR PREDIAL  
50202019592800

SITUADO EN : MANSION  
DISTRITO : 2° MANSION  
CANTON : 2° NICOYA  
PROVINCIA : 5° GUANACASTE

FECHA :  
AGOSTO, 2013

AREA :  
596 m<sup>2</sup>

PROTOCOLO TOMO : 17171  
FOLIO : 148

ESCALA 1 : 1000

WILSON GUERRERO ARIAS INGENIERO TOPOGRAFO I T 10417