

**REGISTRO INMOBILIARIO**  
**SUBDIRECCIÓN**  
**CATASTRAL**

**REGISTRO NACIONAL**  
Inscripción No: **5-2066718-2018**

Fecha: 03/08/2018 13:24:20  
Registrador: ALLAN SALAZAR MONTERO  
D2048435065C336FADF34BB850F09F26

Catastro Nacional  
**2018-44159-C**  
01/08/2018 09:03:56  
Reingreso

**cfia**

**Contrato 784970**  
**Fecha 31/07/2018**  
**Sellado CFIA**

**REGISTRO NACIONAL**  
Oficina Regional de Pérez Zeledón  
*Laura Arias López*  
NUMERO DE ENTERO DEL BANCO  
DE COSTA RICA: 000267792832

Dirección de Servicios  
Sede Regional de  
Pérez Zeledón  
Certifica

Que la presente es copia fiel del plano original  
catastrado.

Firma *[Firma]*

LINEA	ACIMUT	DIST.(m)
1 - 2	082° 47.3'	32.24
2 - 3	089° 41.7'	24.35
3 - 4	091° 26.1'	39.48
4 - 5	247° 00.9'	89.55
5 - 1	337° 11.9'	34.48

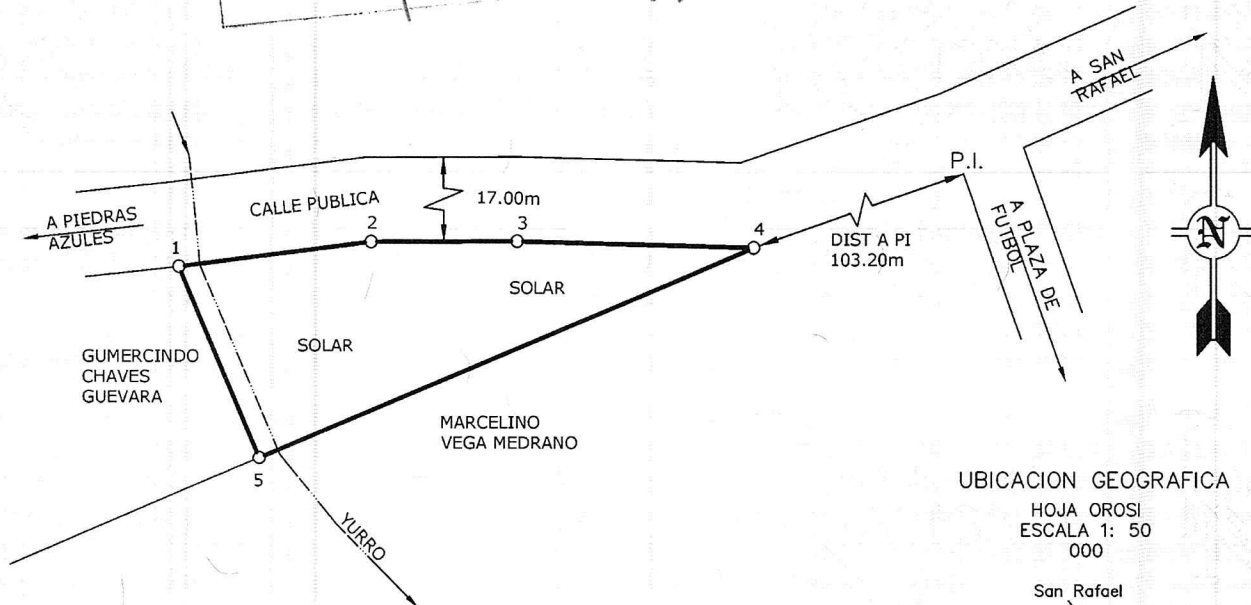

UBICACION GEOGRAFICA  
HOJA OROSI  
ESCALA 1: 50  
000

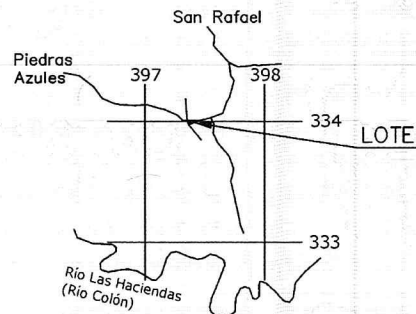

**NOTAS**

LINDEROS EXISTENTES  
LEVANTAMIENTO POLAR  
POLIGONAL ABIERTA

ERROR LINEAL ESTIMADO: 0.01m  
ERROR ANGULAR ESTIMADO: 00° 01'

FRENTE A CALLE PUBLICA DEL VERTICE 1 AL VERTICE 4: 96.07m

AFECTADO POR LEY FORESTAL 7575 ARTICULO 33  
AFECTADO POR LEY DE AGUAS 276 Y SUS REFORMAS

ESTE PLANO SERVIRA UNICAMENTE PARA INSCRIBIR EL INMUEBLE  
UNA VEZ INSCRITO EL FRACCIONAMIENTO RESPECTIVO, EL PLANO  
SURTIRA LOS EFECTOS JURIDICOS CORRESPONDIENTES DESDE  
LA FECHA DE SU INSCRIPCION EN EL CATASTRO.

MODIFICA EL PLANO CATASTRADO Nº G-1593429-2012

SITUADO EN: SAN RAFAEL	ESCALA: 1: 1000
DISTRITO: 02 SANTA CECILIA	FECHA: AGOSTO 2016
CANTON: 10 LA CRUZ	LUIS CHAVEZ
PROVINCIA: 05 GUANACASTE	AREA: <b>1701 m<sup>2</sup></b>

PROTOCOLO	ES PARTE	AREA SEGUN REGISTRO
TOMO: 19958	FOLIO REAL	
FOLIO: 164	<b>5059043-000</b>	255 028m <sup>2</sup>

DONALD GAMBOA CASTILLO - INGENIERO TOPOGRAFO IT-19240