

INSCRIPCIÓN: 6-1922719-2016

Fecha : 19/09/2016 11:33:07
 Registrador: ADEMAR2 GERARDO VINDAS CARBALLO
 98AFE5EBE60C873460605FF313897BD

Catastro Nacional
2016-66776-C
 12/09/2016 08:23:31
Reingreso



Contrato 682011
 Fecha **09/09/2016**
 Se ado C F A

ENTERO NUMERO 220968012
 ENTERO NUMERO 222806427

UBICACION
 HOJAS PIEDRAS BLANCAS Y GOLFITO
 ESCALA 1 : 50000

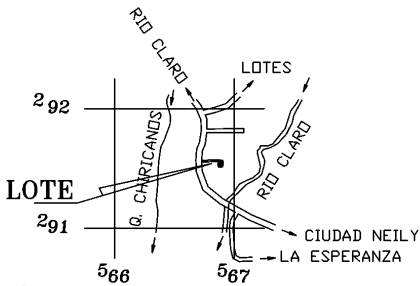

D E R R O T E R O		
LINEA	A Z I M U T	DISTANCIA
1 - 2	87°07'50"	6.00m
2 - 3	87°08'17"	14.00m
3 - 4	182°41'52"	38.34m
4 - 5	270°20'51"	20.00m
5 - 1	02°49'14"	37.23m

Esta impresión
de imagen
no tiene
carácter oficial

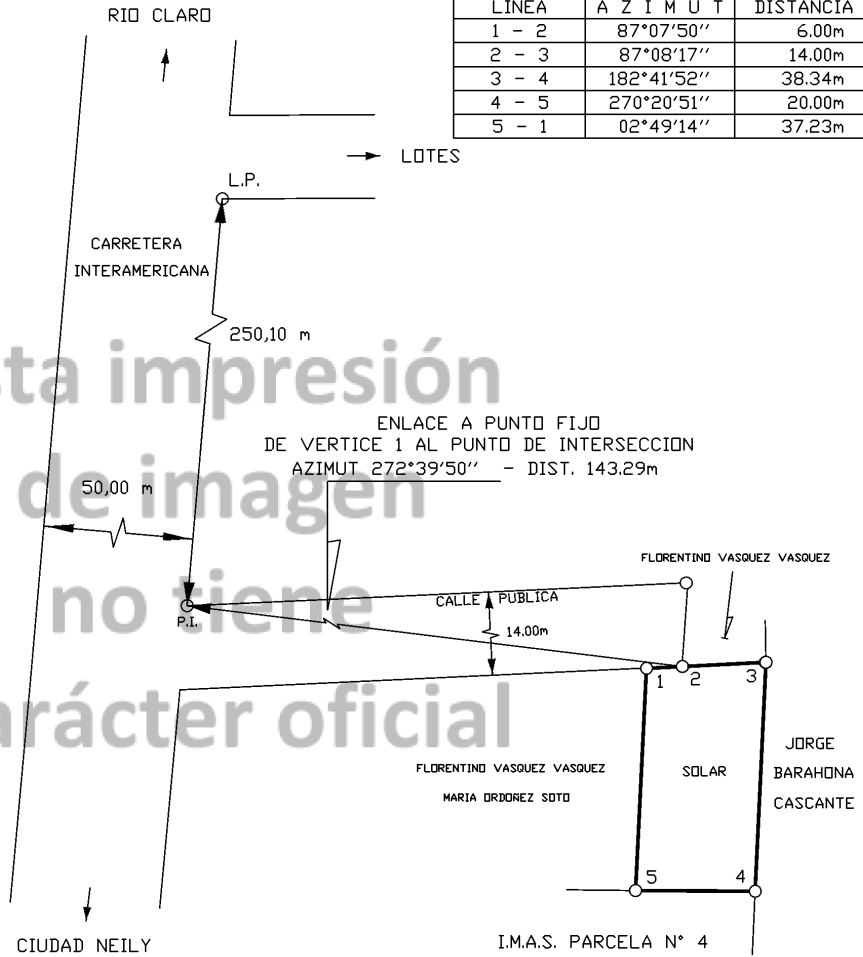

NOTAS :

- LEVANTAMIENTO POLAR DESDE UNA ESTACION
- ERROR ANGULAR ESTIMADO: 0° 01'
- ERROR LINEAL ESTIMADO: 0,02 m
- DOY FE DE QUE LOS LINDEROS ESTABAN DEFINIDOS
- MODIFICA AL PLANO CATASTRADO P-177776-1994
- ESTE PLANO SERVIRA UNICAMENTE PARA INSCRIBIR EL INMUEBLE. UNA VEZ INSCRITO EL FRACCIONAMIENTO RESPECTIVO, EL PLANO SURTIRA LOS EFECTOS JURIDICOS CORRESPONDIENTES DESDE LA FECHA DE SU INSCRIPCION ANTE EL CATASTRO
- FRENTE A CALLE PUBLICA DEL VERTICE 1 AL 2: 6,00 m

SITUADO EN BAMBEL DISTRITO 3° GUAYCARA CANTON 7° GOLFITO PROVINCIA 6° PUNTARENAS	INFORMACION REGISTRO PUBLICO ES PARTE DE LA FINCA INSCRITA EN EL FOLIO REAL 6087473-001 Y 6087473-002	ESCALA 1: 1000
AREA 753 m²	AMBOS DUEÑOS DE UN MEDIO EN LA FINCA AREA SEGUN REGISTRO 8648,45 m ²	FECHA AGOSTO 2016
	MARIO F. ESPINOZA HERNANDEZ PERITO TOPOGRAFO PT 2077	PROTOCOLO TOMO 19886 FOLIO 056