

50-P-7-1-15

CATASTRO NACIONAL
118 320
ROLLO - IMAGEN
SECCION MICROFILM AÑO 2002

**REGISTRO NACIONAL
CATASTRO NACIONAL**
El presente plano ha cumplido con los requisitos exigidos por la ley, por lo que ha sido registrado bajo el siguiente número:
P795296. 2002
Fecha: **10 JUN 2002** Firma Autorizada



LINEA	AZIMUT	DISTANCIA
1-2	2° 48'	7.00m.
2-3	92° 48'	28.57m.
3-4	182° 48'	7.00m.
4-1	272° 48'	28.57m.

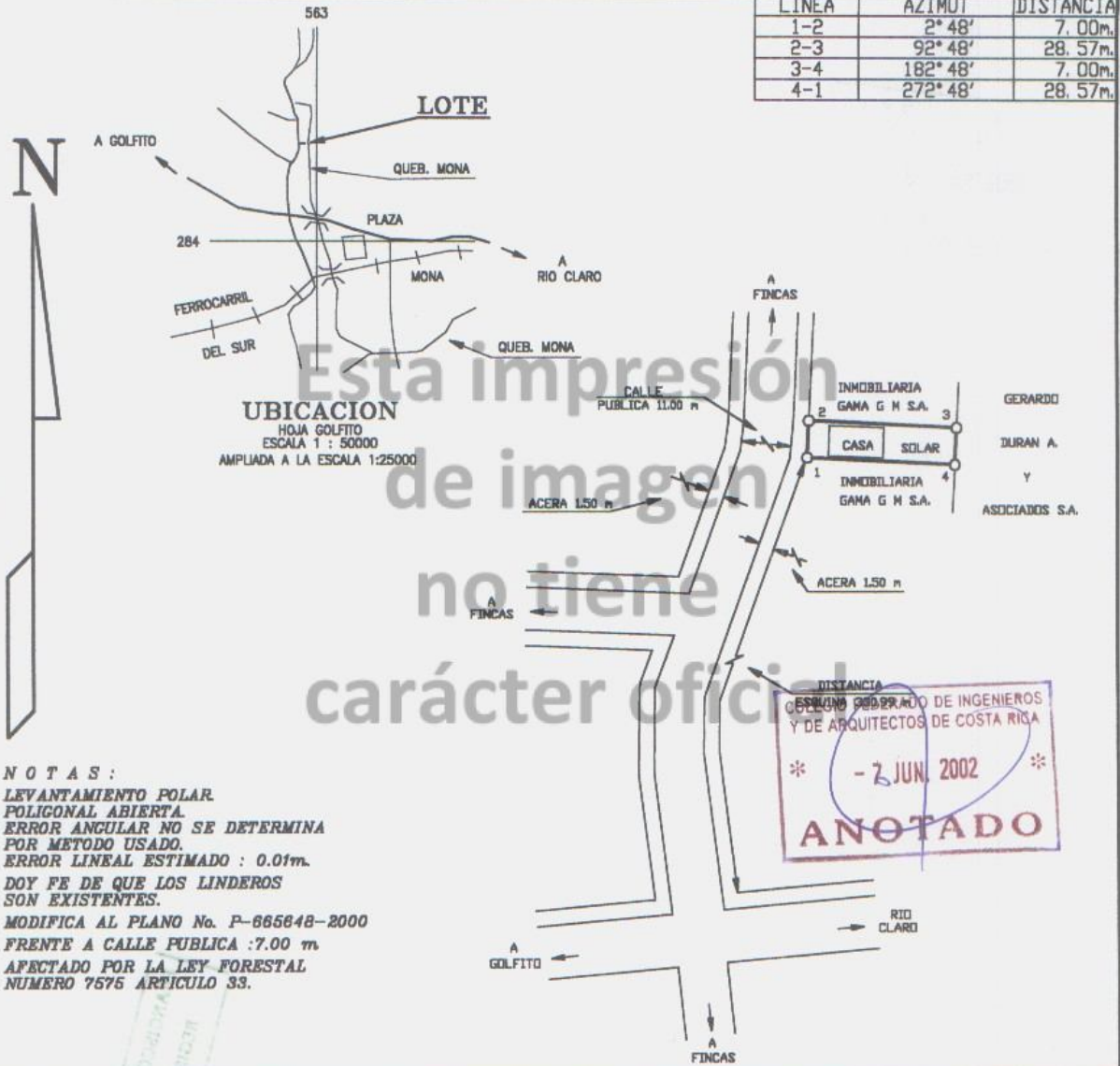

NOTAS:
LEVANTAMIENTO POLAR
POLIGONAL ABIERTA.
ERROR ANGULAR NO SE DETERMINA
POR METODO USADO.
ERROR LINEAL ESTIMADO : 0.01m.
DOY FE DE QUE LOS LINDEROS
SON EXISTENTES.
MODIFICA AL PLANO No. P-665648-2000
FRENTE A CALLE PUBLICA :7.00 m
AFECTADO POR LA LEY FORESTAL
NUMERO 7575 ARTICULO 33.

PROPIEDAD DE INMOBILIARIA GAMA G M SOCIEDAD ANONIMA	CEDULA JURIDICA No. 3-101-251869	AREA 200.00 m ²	INFORMACION REGISTRO PUBLICO PARA RECTIFICAR AREA FOLIO REAL 6117888-000
		PROTOCOLO TOMO 11975 FOLIO 004-006	AREA 210.00 m ²
CONZALO MORA FALLAS TOPOGRAFO ASOCIADO TA-10302	ESCALA 1 : 1000	SITUADO EN MONA DISTRITO 01° GOLFITO CANTON 07° GOLFITO PROVINCIA 06° PUNTARENAS	ARCHIVO GOLFO 7
	FECHA ABRIL 2002		