

Catastro Nacional  
 1-2338047  
 03/07/2008 13:12:05  
 Reingreso

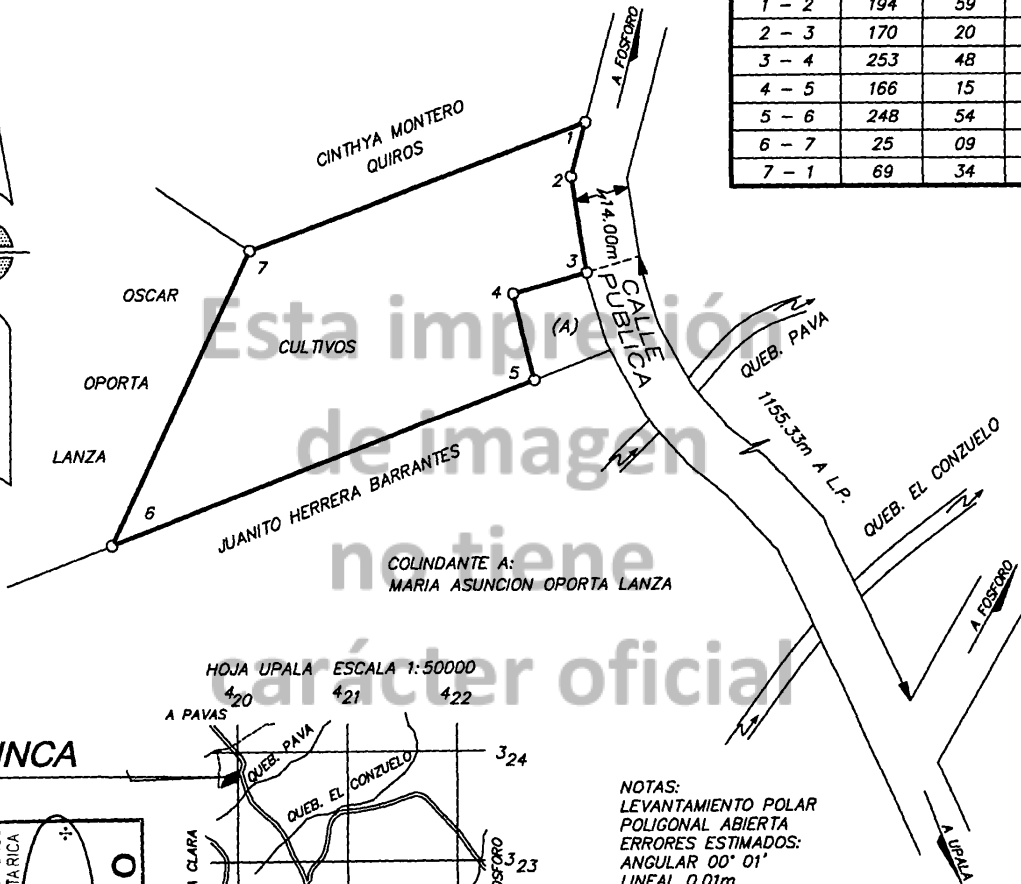

LINEA	AZIMUT		DISTANCIA	
	°	'	m.	cm.
1 - 2	194	59	20	16
2 - 3	170	20	34	99
3 - 4	253	48	28	04
4 - 5	166	15	32	39
5 - 6	248	54	165	11
6 - 7	25	09	118	36
7 - 1	69	34	130	52



FINCA

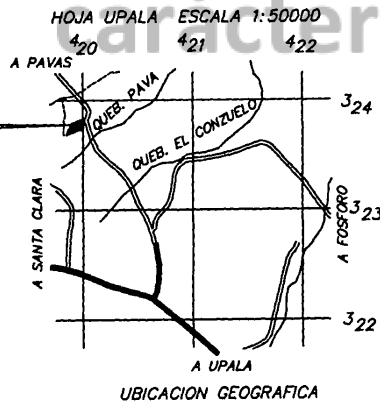
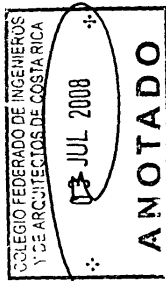

NOTAS:  
 LEVANTAMIENTO POLAR  
 POLIGONAL ABIERTA  
 ERRORES ESTIMADOS:  
 ANGULAR 00° 01'  
 LINEAL 0.01m  
 DOY FE QUE LOS LINDEROS  
 SON EXISTENTES

DISTANCIA FRENTE A CALLE PUBLICA  
 DE LOS VERTICES DEL 1 AL 3: 55.15m

MODIFICA AL PLANO CATASTRADO  
 A-285199-1977 EN UBICACION Y REFERENCIA  
 A PUNTO FIJO Y DOY FE DE QUE NO TRASLAPA OTRAS FINCAS

PROPIEDAD DE: JOAQUIN OPORTA ALVARADO CEDULA N° 2-173-730  
 TRASPASA A:  
**MARIA ASUNCION OPORTA LANZA**  
 CEDULA N° 2-408-123

SITUADO EN QUEBRADON  
 DISTRITO 5° DELICIAS  
 CANTON 13° UPALA  
 PROVINCIA 2° ALAJUELA

ES PARTE  
 FOLIO REAL N°  
 2208705-000

*Silvana Marin Ruiz*  
 SILVANA MARIN RUIZ  
 TOPOGRAFA ASOCIADA T.A. 9275

AREA  
**1ha1966.82m<sup>2</sup>**

AREA SEGUN REGISTRO  
 20ha0168.88 m<sup>2</sup>

PROTOCOLO TOMO  
 15699

FOLIO  
 020

ESCALA  
 1:2000

ARCHIVO  
 JONATHAN MONTERO

FECHA  
 AGOSTO 2007