

INSCRIPCIÓN: 6-1739094-2014

Fecha : 13/05/2014 10:45:09  
 Registrador: MAX SALAZAR OBANDO  
 8904569247546F9E790E1B31CD3E6B31

Catastro Nacional  
 2014-31800-C  
 09/05/2014 10:34:22  
 Reingreso

ENTERO BANCARIO No.  
 000170424090

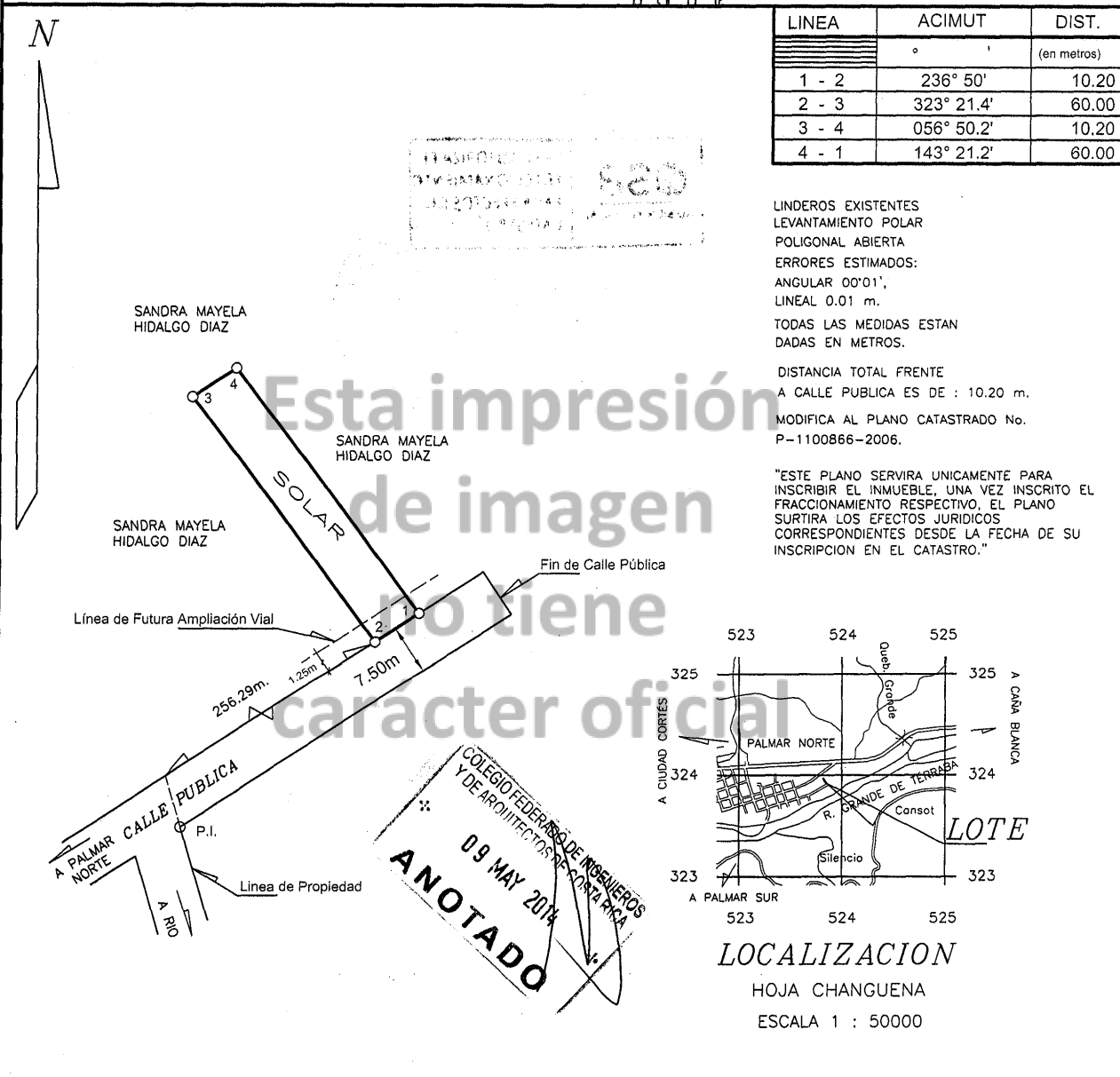

LINEA	ACIMUT	DIST.
	° ' "	(en metros)
1 - 2	236° 50'	10.20
2 - 3	323° 21.4'	60.00
3 - 4	056° 50.2'	10.20
4 - 1	143° 21.2'	60.00

LINDEROS EXISTENTES  
 LEVANTAMIENTO POLAR  
 POLIGONAL ABIERTA  
 ERRORES ESTIMADOS:  
 ANGULAR 00'01",  
 LINEAL 0.01 m.  
 TODAS LAS MEDIDAS ESTAN  
 DADAS EN METROS.  
 DISTANCIA TOTAL FRENTE  
 A CALLE PUBLICA ES DE : 10.20 m.  
 MODIFICA AL PLANO CATASTRADO No.  
 P-1100866-2006.  
 "ESTE PLANO SERVIRA UNICAMENTE PARA  
 INSCRIBIR EL INMUEBLE, UNA VEZ INSCRITO EL  
 FRACCIONAMIENTO RESPECTIVO, EL PLANO  
 SURTIRA LOS EFECTOS JURIDICOS  
 CORRESPONDIENTES DESDE LA FECHA DE SU  
 INSCRIPCION EN EL CATASTRO."

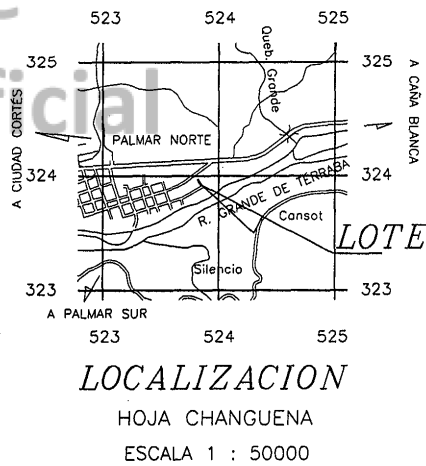

COLEGIO FEDERADO DE INGENIEROS  
 Y DE ARQUITECTOS DE COSTA RICA  
 09 MAY 2014  
**ANOTADO**

ES PARTE FOLIO REAL No.: 600155680-000		SITUADO EN: PALMAR NORTE	
		DISTRITO: 2° PALMAR	
INGUSTAVO A. LORENZO VARGAS INGENIERO TOPOGRAFO I.T. 16042		AREA	611 m <sup>2</sup>
		AREA SEGUN REGISTRO:	5709.87 m <sup>2</sup>
PROTOCOLO-TOMO	FOLIO	ESCALA	FECHA:
17144	050	1 : 1000	FEBRERO 2014