

INSCRIPCIÓN: 2-1270431-2008
 Fecha: 11/07/2008 10:23:51
 Registrador: ANDREA RODRIGUEZ MENDEZ
 403D63322E4

Catastro Nacional
 1-2332680
 03/07/2008 13:11:02
 Reingreso



LINEA	AZIMUT		DISTANCIA	
	°	'	m.	cm.
1 - 2	223	38	12	36
2 - 3	106	29	39	06
3 - 4	358	57	13	14
4 - 1	283	30	29	50

HOJA UPALA ESCALA 1:50000
 UBICACION GEOGRAFICA

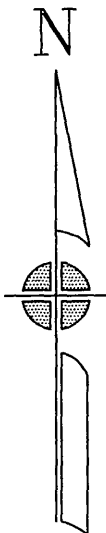
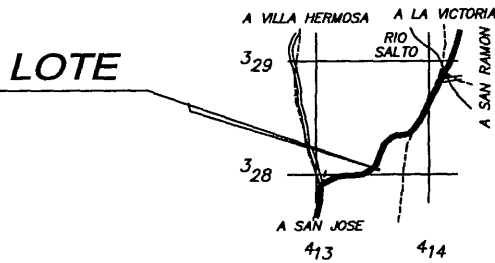

NOTAS:
 LEVANTAMIENTO POLAR
 POLIGONAL ABIERTA
 ERRORES ESTIMADOS:
 ANGULAR 00° 01'
 LINEAL 0.01m
 DOY FE QUE LOS LINDEROS
 SON EXISTENTES

MODIFICA AL PLANO CATASTRADO A-81323-1992
 EN UBICACION Y REFERENCIA A PUNTO FIJO
 Y DOY FE DE QUE NO TRASLAPA OTRAS FINCAS

DIRECCION GENERAL DE REGISTRO Y CATASTRO

0/3 JUL. 2008
 F. N. . U.
 PARA EFECTOS DE CATASTRO
 FIRMA

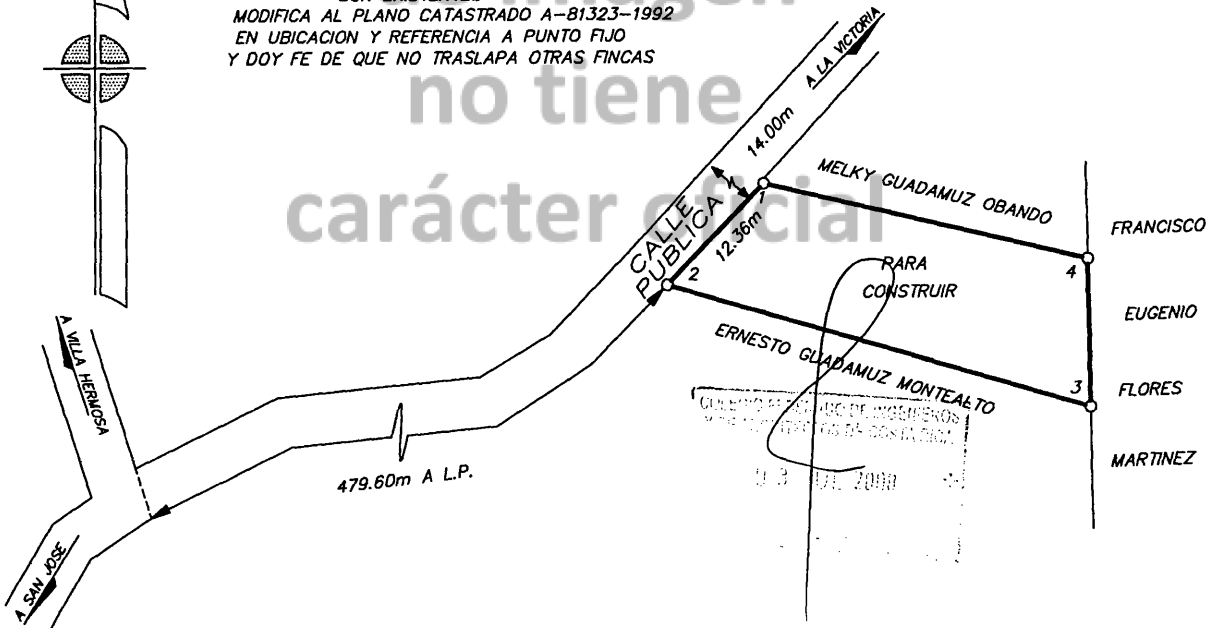

PROPIEDAD DE: ERNESTO GUADAMUZ MONTEALTO CEDULA N° 8-052-639
 TRASPASA A:
CRISTIAN GUADAMUZ OBANDO
 CEDULA N° 2-558-101

SITUADO EN PUEBLO NUEVO
 DISTRITO 3° SAN JOSE
 CANTON 13° UPALA
 PROVINCIA 2° ALAJUELA

ES PARTE
 FOLIO REAL N°
 2293480-000
 AREA SEGUN REGISTRO
 6257.35 m²

[Signature]
 SILVANA MARIN RUIZ
 TOPOGRAFA ASOCIADA T.A. 9275

AREA
402.27m²

PROTOCOLO TOMO
 15391

FOLIO
 180

ESCALA
 1:500

ARCHIVO
 GUADAMUZ OBANDO

FECHA
 AGOSTO 2007