

INSCRIPCIÓN: 4-1881433-2016

Fecha: 02/03/2016 13:50:43
 Registrado: ADEMAR2 GERARDO VINDAS CARBALLO
 A51474C04B70DE163827F89AB279D985

Catastro Nacional
 2015-112562-C
 29/02/2016 12:08:17
 Reingreso

ENTERO N° 000206983131

DERROTERO		
LINEA	AZIMUT	DISTANCIA
1-2	081° 43' 12"	3.00
2-3	173° 43' 17"	53.71
3-4	261° 45' 23"	13.00
4-5	353° 43' 17"	23.71
5-6	081° 43' 12"	10.00
6-1	353° 43' 17"	30.00

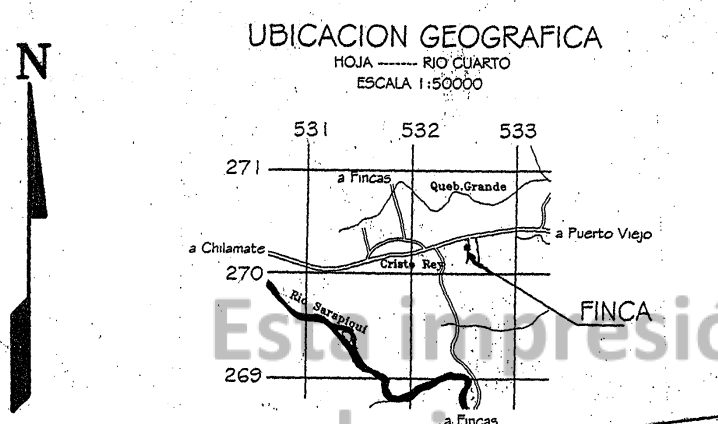

COLEGIO FEDERADO DE INGENIEROS
 Y ARQUITECTOS DE COSTA RICA
 * 29 FEB 2016 *
ANOTADO

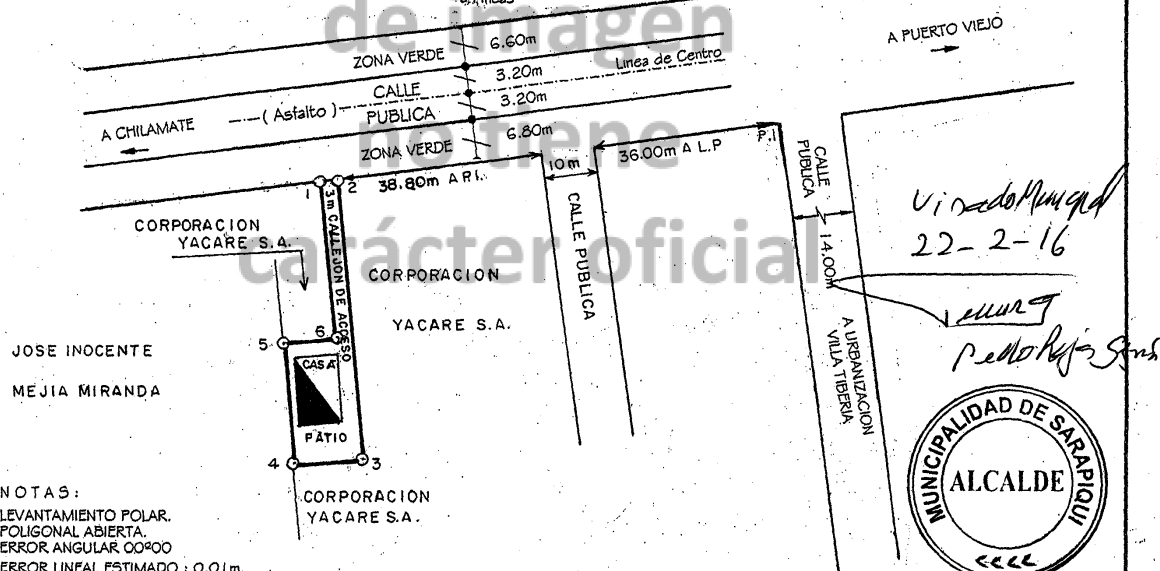

NOTAS:
 LEVANTAMIENTO POLAR.
 POLIGONAL ABIERTA.
 ERROR ANGULAR 00°00
 ERROR LINEAL ESTIMADO : 0.01m.
 DOY FE DE QUE LOS LINDEROS
 SON EXISTENTES.
 FRENTE A CALLE PUBLICA : 3.00m
 MODIFICA EL PLANO CATASTRADO : H- 1768040-2014
 ESTE PLANO SERVIRA UNICAMENTE PARA INSCRIBIR EL INMUEBLE, UNA
 VEZ INSCRITO EL FRACCIONAMIENTO RESPECTIVO EL
 PLANO SURTIRA LOS EFECTOS JURIDICOS CORRESPONDIENTES
 DESDE LA FECHA DE SU INSCRIPCION EN EL CATASTRO NACIONAL.



AREA	INFORMACION DE REGISTRO
398 m. ²	ES PARTE DE FINCA FOLIO REAL
PROTOCOLO	400246513-000
TOMO 18993	AREA INSCRITA : 14.040 m ²
FOLIO 042	

 RODRIGUEZ RODRIGUEZ VARGAS PERITO TOPOGRAFICO P.T. 1321	ESCALA 1:1.000	SITUADO EN CRISTO REY DISTRITO 01º PUERTO VIEJO	2
	FECHA NOVIEMBRE DE 2015	CANTON. 10º SARAPIQUI PROVINCIA 4º HEREDIA	