

Catastro Nacional
 1-2338047
 03/07/2008 13:12:05
 Reingreso

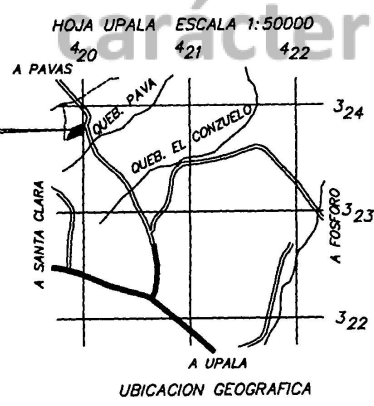

LINEA	AZIMUT		DISTANCIA	
	°	'	m.	cm.
1 - 2	194	59	20	16
2 - 3	170	20	34	99
3 - 4	253	48	28	04
4 - 5	166	15	32	39
5 - 6	248	54	165	11
6 - 7	25	09	118	36
7 - 1	69	34	130	52

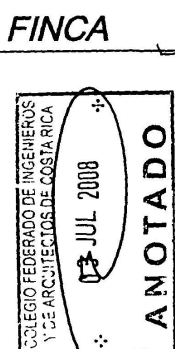
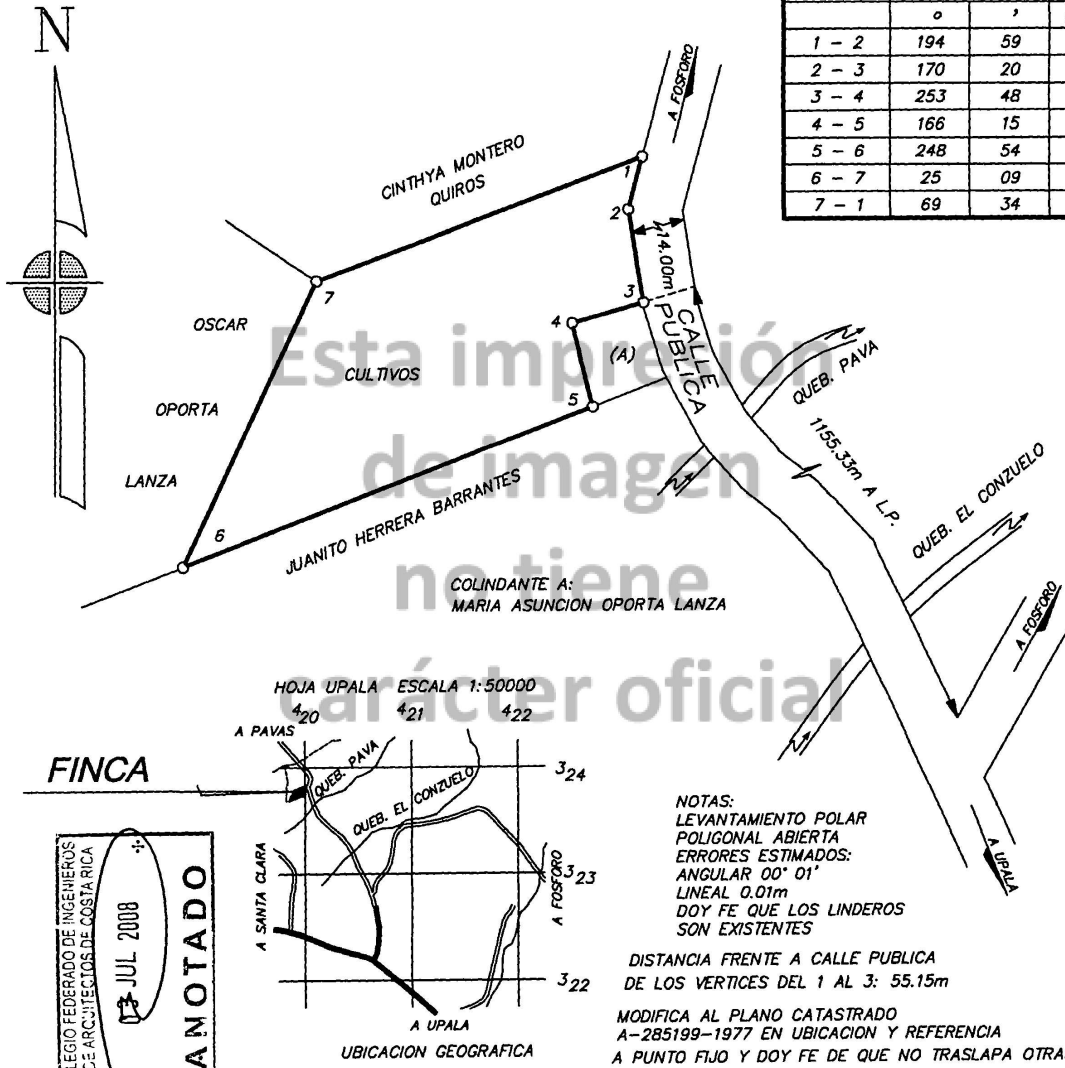

NOTAS:
 LEVANTAMIENTO POLAR
 POLIGONAL ABIERTA
 ERRORES ESTIMADOS:
 ANGULAR 00' 01"
 LINEAL 0.01m
 DOY FE QUE LOS LINDEROS SON EXISTENTES

DISTANCIA FRENTE A CALLE PUBLICA DE LOS VERTICES DEL 1 AL 3: 55.15m

MODIFICA AL PLANO CATASTRADO A-285199-1977 EN UBICACION Y REFERENCIA A PUNTO FIJO Y DOY FE DE QUE NO TRASLAPA OTRAS FINCAS

PROPIEDAD DE: JOAQUIN OPORTA ALVARADO TRASPASA A: MARIA ASUNCION OPORTA LANZA CEDULA N° 2-408-123		CEDULA N° 2-173-730	SITUADO EN QUEBRADON DISTRITO 5° DELICIAS CANTON 13° UPALA PROVINCIA 2° ALAJUELA	ES PARTE FOLIO REAL N° 2208705-000 AREA SEGUN REGISTRO 20ha0168.88 m²
 SILVANA MARIN RUIZ TOPOGRAFA ASOCIADA S.A. 9275		AREA 1ha1966.82m²	ARCHIVO JONATHAN MONTERO	FECHA AGOSTO 2007
PROTOCOLO TOMO 15699	FOLIO 020	ESCALA 1:2000		