

REGISTRO INMOBILIARIO SUBDIRECCIÓN CATASTRAL  
 INSCRIPCIÓN No: 2-3178-2024  
 Fecha: 23/01/2024 14:21:12  
 Registrador: FABIAN CORDERO SANCHEZ  
 B818F71D4B55F930C2B1466EF14A42F8

Catastro Nacional  
 2024-3989-C  
 19/01/2024 08:38:15  
 Ingreso



Contrato 1114479  
 Fecha 18/01/2024  
 Visado CFIA

ENTERO N° : 539294047

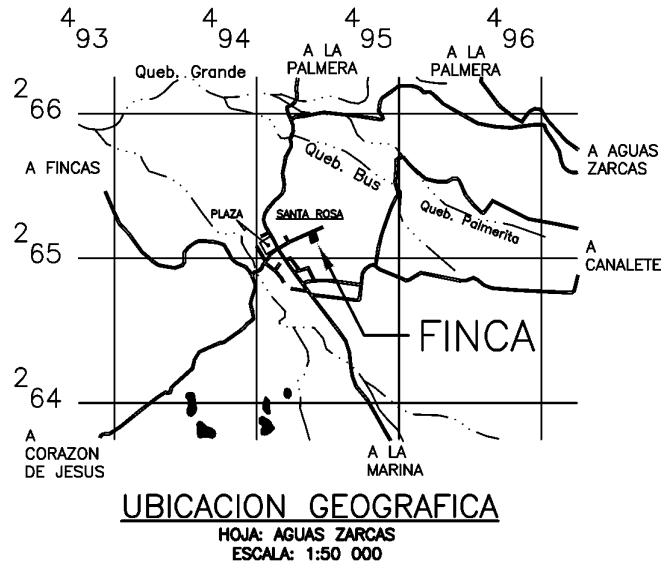

NOTAS:  
 LEVANTAMINETO POLAR. POLIGONAL ABIERTA.  
 DOY FE DE QUE LOS LINDEROS SON EXISTENTES.  
 ERROR ANGULAR ESTIMADO 0° 01'4  
 ERROR LINEAL 0.01 M.  
 DISTANCIA FRENTE A CALLE PÚBLICA DEL VÉRTICE N°1 AL N°4 DE 44.19m.  
 MODIFICA AL PLANO: A-1935742-2016 y A-53198-2023  
 L.P:Línea de Propiedad  
 P.I: Punto de Intersección  
 L.C:Línea de Centro  
 ESTE PLANO SERVIRÁ ÚNICAMENTE PARA REALIZAR EL MOVIMIENTO REGISTRAL. UNA VEZ INSCRITA LA RECTIFICACIÓN DE AREA RESPECTIVA, EL PLANO SURTIRÁ LOS EFECTOS JURÍDICOS CORRESPONDIENTES DESDE LA FECHA DE SU INSCRIPCIÓN EN LA SUBDIRECCIÓN CATASTRAL.  
 AFECTADO POR LA LEY FORESTAL NO.7575, ARTÍCULO 33.  
 AFECTADO POR LA LEY DE AGUAS NO.276 Y SUS REFORMAS

DERROTERO		
LÍNEA	A C I M U T	DIST.(m)
1-2	065° 38.8'	19.91
2-3	065° 38.8'	7.06
3-4	065° 38.8'	17.22
4-5	163° 09.9'	60.50
5-6	246° 59.8'	17.35
6-7	246° 59.7'	7.04
7-8	246° 59.7'	24.48
8-1	347° 42.9'	60.16

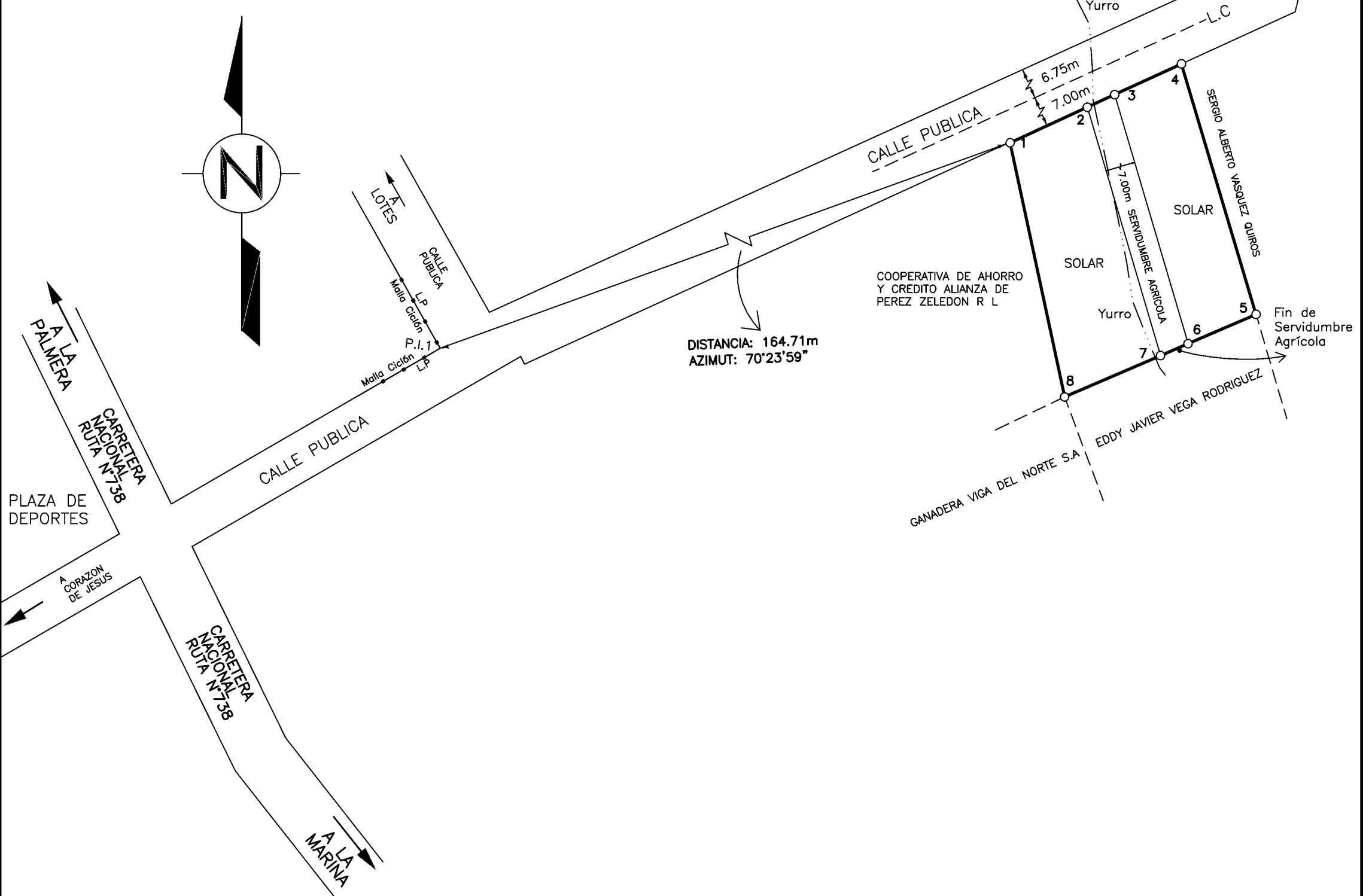

ÁREA: <b>2770m<sup>2</sup></b>	Situado en: SANTA ROSA Distrito: 09° La Palmera Canton: 10° San Carlos Provincia: 02° Alajuela	INFORMACION DE REGISTRO FOLIO REAL 2 502750-000 AREA SEGUN REGISTRO 2847m <sup>2</sup>	PARA RECTIFICAR AREA
PROTOCOLO TOMO: 23434 FOLIO: 014	Fecha: Setiembre del 2023	LUIS DIEGO ROSALES CHAVARRIA INGENIERO TOPOGRAFO IT- 32700	